



E-CONTROL

BERICHT

1. Oktober 2014 – 31. Dezember 2014

Preistransparenzdatenbank der E – Control Spritpreisrechner

Quartalsbericht Q4/2014

Gem. § 3 Preistransparenzverordnung Treibstoffpreise 2011

INHALT

1. Zusammenfassung der Auswertungen.....	2
2. Einleitung	6
3. Gesetzliche Grundlage	6
4. Zeitraum der Auswertung	7
5. Entwicklung der Besuchsanzahl.....	7
6. Datenauswertungen.....	9
6.1. Kennzahlen	9
6.2. Aufgliederung	10
6.3. Ergebnisse	10
6.4. Erläuterungen und Anmerkungen zu den Ergebnissen.....	11
ANLAGE zum Bericht Spritpreisrechner 01.10.2014 – 31.12.2014	12

1. Zusammenfassung der Auswertungen

Zwischen 1. September 2011 und 31. Dezember 2014 gab es insgesamt 18,7 Mio. Besuche auf der Seite www.spritpreisrechner.at. Dies inkludiert seit 27. Oktober 2011 auch die mobile Version unter mobile.spritpreisrechner.at, über welche aktuell rund 25% der Besuche erfolgen. Im vierten Quartal 2014 waren es mit insgesamt 1,4 Mio. Besuchen rund 16% mehr, als im 3. Quartal 2014 und rund 10% mehr als im 4. Quartal des Vorjahres (Tabelle 1).

Zeitraum	Besuche	Veränderungen	Summe
Q3 / 2011	1.324.849		
Jahr 2011			2.038.363
Q1 / 2012	1.390.627	5%	
Q2 / 2012	1.617.726	16%	
Q3 / 2012	1.656.900	2%	
Q4 / 2012	1.437.767	-13%	
Jahr 2012			6.103.020
Q1 / 2013	1.541.459	7%	
Q2 / 2013	1.399.312	-9%	
Q3 / 2013	1.085.312	-22%	
Q4 / 2013	1.308.931	21%	
Jahr 2013			5.335.014
Q1 / 2014	1.134.690	-13%	
Q2 / 2014	1.206.763	6%	
Q3 / 2014	1.233.060	2%	
Q4 / 2014	1.444.581	17%	
Gesamt			18.495.491

**Tabelle 1 Spritpreisrechner – Besuchszahl pro Quartal
Stand 4. Quartal 2014**

Die tägliche Besuchszahl¹ liegt im 4. Quartal typischerweise an den Werktagen zwischen 12.000 und 18.000 und an Wochenenden zwischen 10.000 und 15.500. Eine typische Woche ist dadurch gekennzeichnet, dass an Montagen die meisten und an Wochenenden die wenigsten Besuche registriert werden.

Der Verlauf der Besuchszahlen im 4. Quartal verzeichnete bis Ende November einen leichten Anstieg, ab Anfang Dezember und insbesondere unmittelbar vor den Weihnachtsfeiertagen stiegen die Zugriffe dann deutlich an, mit Spitzentagen, die beinahe doppelt so hoch lagen, wie das übliche Mittel des übrigen Quartals. Am 18.12. wurden mit 26.573 Besuchen, die höchste Zahl seit April 2013 gemessen.

¹ Unter einem Besuch ist das Aufrufen und Schließen der Webseite durch einen Benutzer zu verstehen d.h. ein Besuch kann eine oder mehrere Abfragen beinhalten.

2.182 Tankstellen meldeten Diesel- und 1.883 Tankstellen meldeten Superpreise an die Preistransparenzdatenbank. Bei der Aufteilung der Preisänderungsmeldungen nach Meldekanal hat es im Vergleich zum Vorquartal erneut eine leichte Verschiebung von der automatisierten Meldung hin zur Meldung über das Webformular gegeben. Auf automatisierte Datenkommunikation entfallen im 4. Quartal ca. 72% der Preismeldungen (im Vergleich zu 73% im Vorquartal), auf das Web-Formular ca. 25% (im Vergleich zu 24%) und auf SMS Meldungen ca. 3%.

Regional erfolgen die meisten Preisänderungen pro Tankstelle und Tag bei Diesel in Wien (1,98), die wenigsten im Burgenland (0,56) sowie bei Super die meisten in Vorarlberg (2,16) und die wenigsten ebenfalls im Burgenland (0,62). Insgesamt ergibt sich eine Abnahme um österreichweit durchschnittlich 9,3% im Vergleich zum Vorquartal.

Hinsichtlich der Preisentwicklung wird auf den Treibstoffpreismonitor (<http://www.bmwf.wg.at/EnergieUndBergbau/Energiepreise/Seiten/Treibstoffpreismonitor.aspx>) verwiesen, dem die mengengewichteten Durchschnittswerte zugrunde liegen. Demgegenüber werden beim Spritpreisrechner naturgemäß keine abgesetzten Mengen berücksichtigt, weshalb hilfsweise die Medianwerte herangezogen werden.

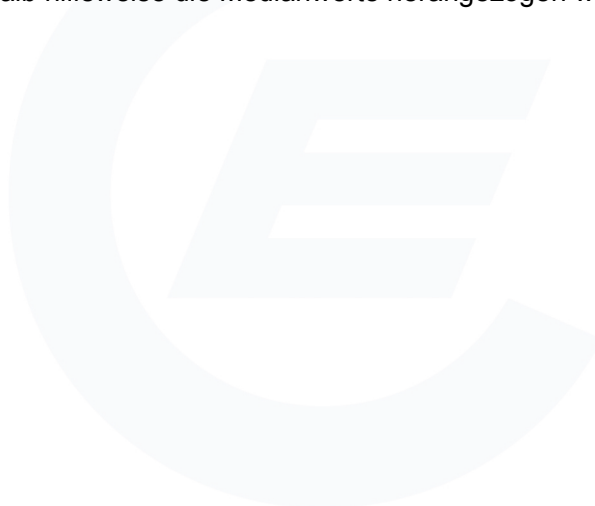

Bei Betrachtung der Medianwerte ist im Wochenablauf ein Preisverlaufsmuster zu erkennen. Während typischerweise die Preise am Montag- oder Freitagmittag, je nachdem wie der generelle Preistrend ist, die Wochenspitzen darstellen, sind am Sonntag, respektive am Montagvormittag vor 12 Uhr, die Preise am günstigsten.

Ebenfalls bei Betrachtung der Medianwerte sind bei Diesel im 4. Quartal 2014 die teuersten Bezirke Österreichs Tamsweg (1,299 €/Lit.) sowie Schwaz und Imst (beide 1,294 €/Lit.). Die günstigsten Bezirke sind Perg (1,214 €/Lit.) und Wien Simmering (1,215 €/Lit.). Bei Super waren nach den Medianwerten die teuersten Bezirke ebenfalls Imst (1,359 €/Lit.) und Tamsweg (1,354 €/Lit.), die günstigsten wiederum Perg und Wien Simmering (beide 1,259 €/Lit.).

Während des gesamten Quartals sanken die Preise für beide Kraftstoffarten spürbar, mit lediglich einer leichten Seitwärtsbewegung im November. Erst zum Ende des Jahres, zur Weihnachtsreisezeit, fand der Preisrückgang zunächst ein Ende. Der Abstand zwischen den Diesel- und Superpreisen hat sich über das Quartal hinweg betrachtet deutlich verringert, bis sich zum Ende des Jahres beinahe Preisgleichheit eingestellt hat (Abbildung 1).

Im Vergleich zum 3. Quartal 2014 ist der Median² für Diesel um 4,78% und für Super um 6,68% gesunken. Das Preisband (Differenz zwischen dem 3. und 1. Quartil) hat sich gegenüber der letzten Auswertungsperiode bei Diesel um 111% und bei Super um 159% vergrößert und somit mehr als verdoppelt.

² Im Median für Treibstoffpreisentwicklung werden nur die Preisänderungen derjenigen Tankstellen angeführt, die in diesen Zeiträumen jeweils tatsächlich Preisänderungen gemeldet haben. Das ist nicht der Median aller zu dem Zeitpunkt aktiven Preise.

Entwicklung Median für "Diesel" und "Super" Preise in Österreich

Zeitraum: Oktober - Dezember 2014



Abbildung 1: Entwicklung der Spritpreise (Median) in Österreich für den Zeitraum 01.10.2014 – 31.12.2014

Entwicklung der Häufigkeit der Preisänderungen für "Diesel" und "Super" Preis

Zeitraum: Oktober - Dezember 2014

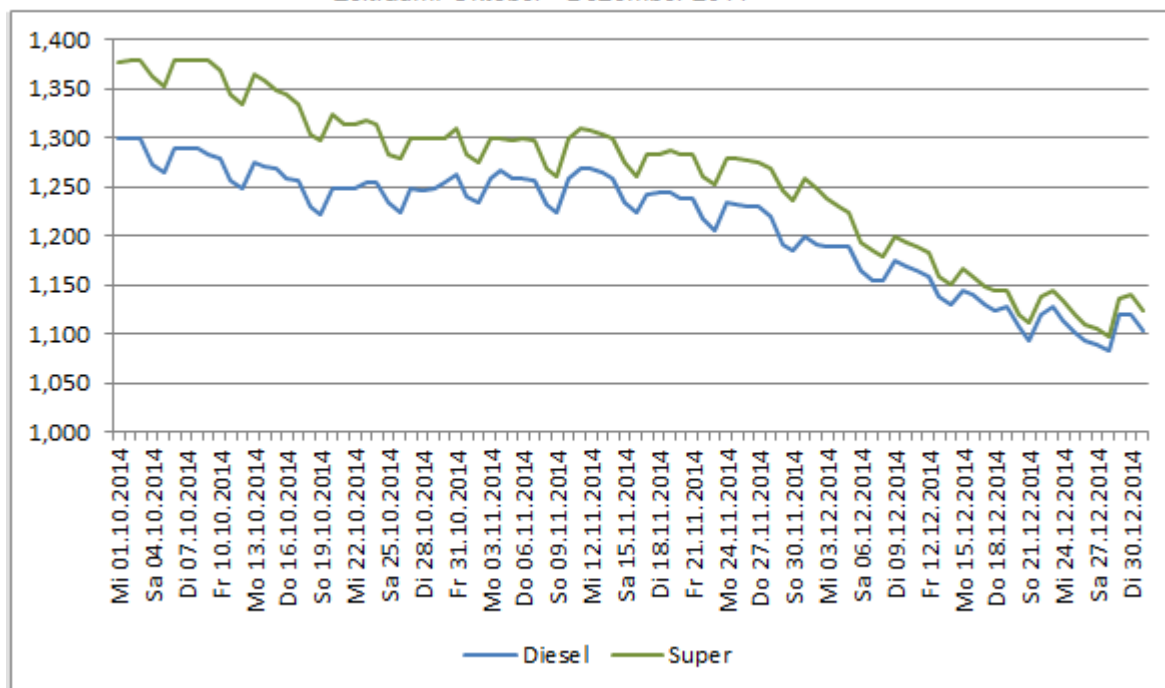

Abbildung 2: Entwicklung der Häufigkeit der Preisänderungen für „Diesel“ und „Super“ Preis für den Zeitraum 01.10.2014 – 31.12.2014

2. Einleitung

Aufgrund des Preistransparenzgesetzes sowie der am 1.8.2011 in Kraft getretenen Preistransparenzverordnung Treibstoffpreise 2011 hat die Energie-Control Austria gemäß den Weisungen des Bundesministers für Wissenschaft, Forschung und Wirtschaft eine Preistransparenzdatenbank zu betreiben und im Internet zu veröffentlichen.

Die aktuellen Preise wurden der Öffentlichkeit über einen Spritpreisrechner im Internet zugänglich gemacht. Der Spritpreisrechner ermöglicht den Tankstellenbetreibern über unterschiedliche Mechanismen die vorgeschriebene Preisänderungsmeldung zu machen sowie den Konsumenten eine Information über die günstigsten Spritpreise in der Umgebung einer definierten Adresse zu finden.

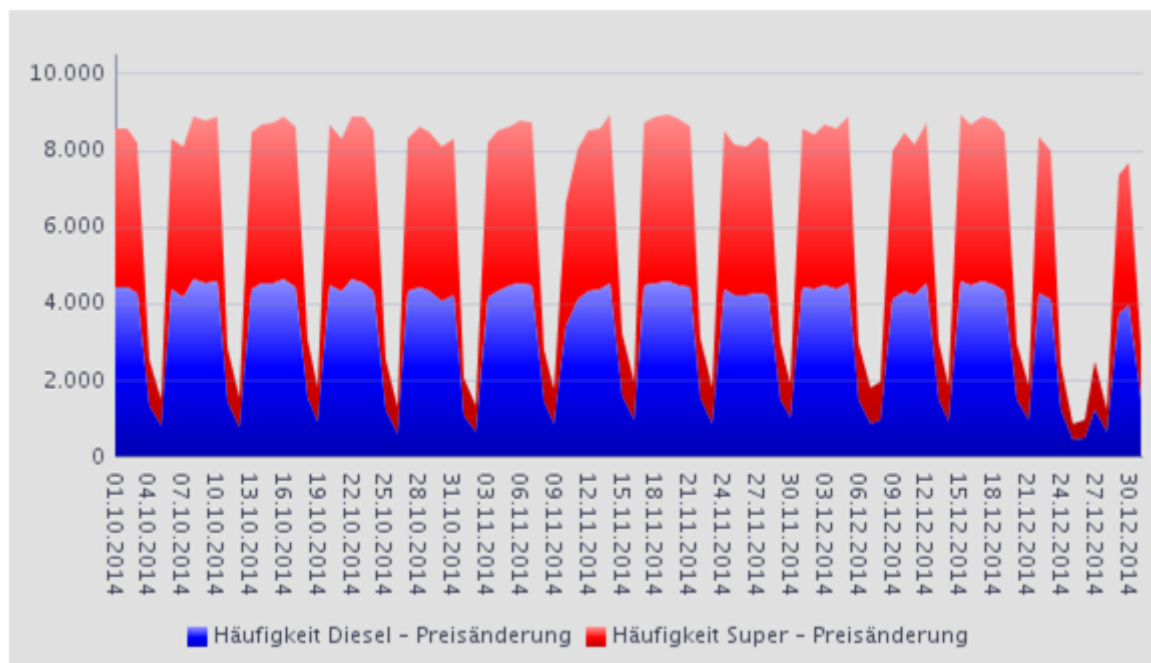
Die Registrierung von Tankstellen im Spritpreisrechner – Administrationsbereich startete am 18. Juli 2011. Das Frontend unter www.spritpreisrecher.at wurde am 16.08.2011 online geschaltet. Die Energie-Control Austria ist verpflichtet, die gemeldeten Daten in einem zusammenfassenden Bericht quartalsweise gemäß § 3 Preistransparenzverordnung Treibstoffpreise 2011 für das Bundesministerium aufzubereiten.

3. Gesetzliche Grundlage

Auf Grund des § 1a des Preistransparenzgesetzes, BGBl. Nr. 761/1992, zuletzt geändert durch das Bundesgesetz BGBl. I Nr. 54/2011, wurde folgendes mit der Preistransparenzverordnung Treibstoffpreise 2011 vom 1.8.2011 verordnet:

§ 1. (1) Betreiber von Tankstellen, die auch Verbrauchern (§ 1 KSchG) Treibstoffe gewerbsmäßig anbieten, haben jeweils die an ihrem Tankstellenareal ausgezeichneten Preise für Dieselmotorkraftstoff und Superbenzin 95 Oktan spätestens innerhalb einer halben Stunde nach der jeweiligen Preisänderung an die Preistransparenzdatenbank der E-Control in elektronischer Form zu melden. Wird um 12.00 Uhr ein neuer Treibstoffpreis festgesetzt, so ist dieser unverzüglich zu melden. Die Preismeldungen haben über eine von der E-Control zur Verfügung gestellte elektronische Plattform oder über ein automatisiertes Short Message Service - SMS - zu erfolgen. Die E-Control hat den Tankstellenbetreibern die durchgeführte Meldung zu bestätigen. Die Tankstellenbetreiber haben der E-Control zur Veröffentlichung an die Datenbank auch die Öffnungszeiten der jeweiligen Tankstelle, die Art der Betriebsform, die möglichen Zahlungsarten und Zugangsmodalitäten zu melden.

§ 3. Die E-Control ist verpflichtet, die übermittelten Daten für die Dauer von mindestens einem Jahr aufzubewahren. Sie hat quartalsweise die gemeldeten Daten in einem zusammenfassenden Bericht an den Bundesminister für Wissenschaft, Forschung und Wirtschaft aufzubereiten, wobei insbesondere Preisentwicklungen und Häufigkeit der Preisänderungen sowie der Abfragen darzustellen sind. Dieser Bericht der E-Control ist auch dem Verein für Konsumenteninformation und der Bundesarbeitskammer unter Übermittlung der elektronischen Datengrundlagen zur Verfügung zu stellen.

4. Zeitraum der Auswertung

Der folgende Bericht berücksichtigt die Preismeldungen zwischen 1. Oktober und 31. Dezember 2014.

5. Entwicklung der Besucheranzahl

Die Besuche erfolgen über:

- Desktop - Anzahl der Besuche auf der Homepage-Seite über einen Computer-Browser,
- Mobil - Anzahl der Besuche auf der Spritpreisrechner-Web-App über einen Browser eines Smartphones oder eines Handys

Zusätzlich werden die Preisinformationen aus der Preistransparenzdatenbank über die Internetangebote der Automobilklubs ÖAMTC und ARBÖ von Verbrauchern abgerufen. Als Besuch (Page View) zählt das Aufrufen und Schließen der Webseite d.h. ein Besuch kann eine oder mehrere Abfragen beinhalten.

Spritpreisrechner Website-Statistik

01.10. – 31.12. 2014

Zusammenfassung

Besuche gesamt	1.444.581
davon Desktop	1.077.480
bzw. MobilApp	367.101

Hinzu kommen Besuche auf den Angeboten der Automobilklubs

Gesamt	1.410.095
ÖAMTC Website	1.377.180
ARBÖ	32.915



Abbildung 3: Entwicklung der Besuche (01.10. – 31.12.2014)

Besuche nach Bundesländern

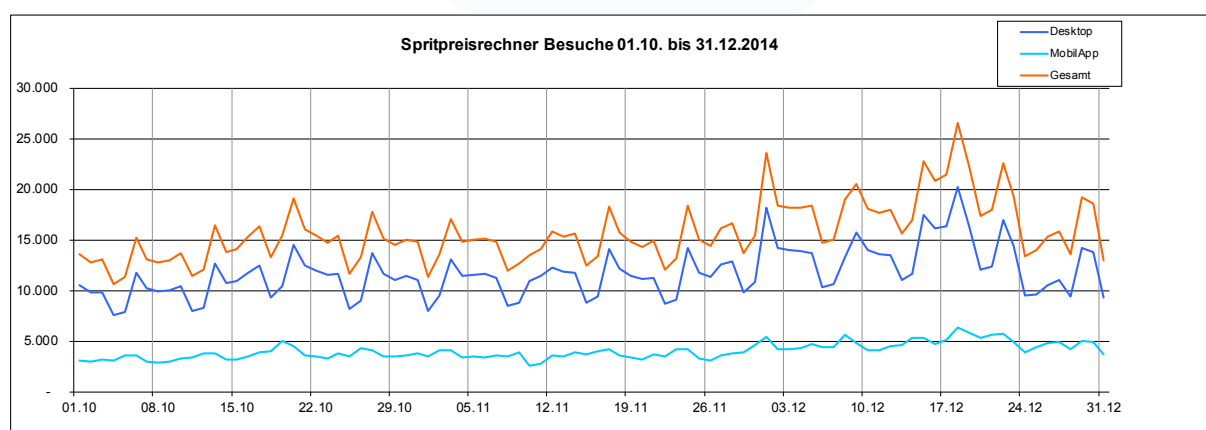

Abbildung 4: Verteilung der Besuche nach Bundesländern

6. Datenauswertungen

Die Auswertungen wurden getrennt nach Super und Diesel durchgeführt. Sie enthalten die Kennzahlen betreffend Tankstellenanzahl, Häufigkeit der Preisänderungen und Preise.

Diese Kennzahlen werden nach Bundesländern, Bezirken und Meldekanal gegliedert und tabellarisch gegebenfalls auch grafisch dargestellt. Eine Zusammenfassung erfolgt pro Auswertungsperiode, zudem wird je nach Möglichkeit auch der zeitliche Verlauf (tägliche und monatliche Entwicklung) gezeigt.

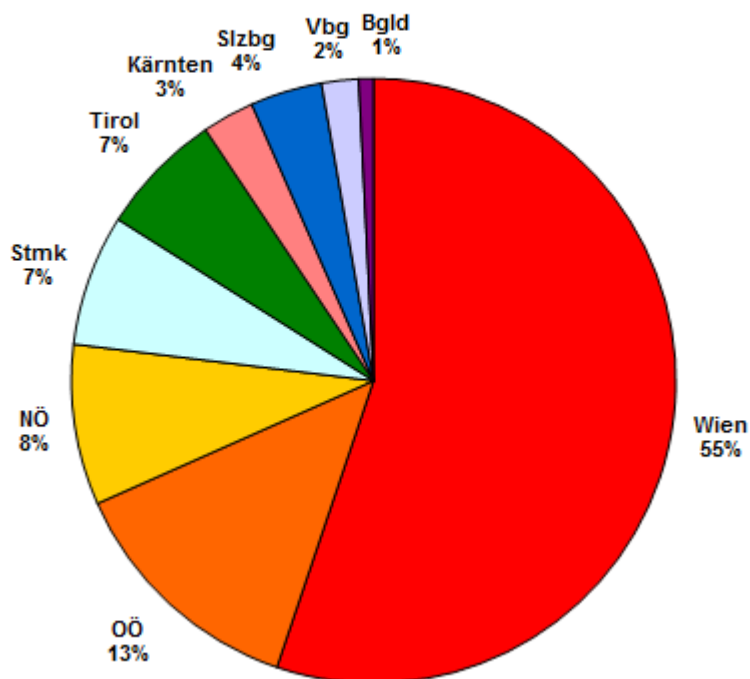
6.1. Kennzahlen

Anzahl der Tankstellen

Diese Kennzahl zeigt die Anzahl sämtlicher Tankstellen, welche in der Auswertungsperiode mindestens einmal eine Preisänderung gemeldet haben, d.h. sie enthält auch die Tankstellen, welche in dieser Periode geöffnet, geschlossen oder neu übernommen wurden. Die Anzahl der Tankstellen ist in den zusammengefassten Auswertungen für die betreffende Periode gesamt, nach Bundesländern und nach Bezirken sowie in den detaillierten Auswertungen (tägliche Entwicklung in gesamt Österreich) dargestellt.

Anzahl der Preisänderungen (Häufigkeit)

Diese Kennzahl zeigt die Anzahl sämtlicher gemeldeter Preisänderungen und wird wie folgt dargestellt:

- als absoluter Wert in den zusammengefassten Auswertungen für die betreffende Periode gesamt, nach Bundesländern, Bezirken und Meldekanal,
- als absoluter Wert in den detaillierten Auswertungen für tägliche und monatliche Entwicklung,
- Durchschnittshäufigkeit je Tankstelle in einem Bezirk, Bundesland oder gesamt (entspricht der Anzahl der Preisänderungen geteilt durch die Anzahl der Tankstellen für die Auswertungsperiode).

Preisauswertungen

Diese Auswertungen enthalten die folgenden Kennzahlen:

- Mittelwert - ist die Summe der ermittelten Preise geteilt durch die Anzahl der erfassten Preise (Preisänderungen) - d.h. kein gewichteter Mittelwert
- Median - teilt die der Größe nach sortierten Preise exakt in der Mitte.
- 1. und 3. Quartil: Quartile teilen die Preise in vier gleich große Teile ein.

Das erste Quartil teilt eine der Größe nach geordnete Liste so in zwei Teile, dass 25 % der Werte unterhalb dieses Quartils liegen und der Rest darüber. Das dritte Quartil teilt eine der Größe nach geordnete Liste so in zwei Teile, dass 75 % der Werte unterhalb dieses Quartils liegen und der Rest darüber. Das 4. Quartil ist der Maximalwert und das 2. Quartil ist der Median.

- Preisband = (3.Quartil – 1.Quartil) Absolut in EUR / Liter (€/Lit.)
- Preisband in % = Preisband/ 1.Quartil

6.2. Aufgliederung

Die Aufgliederung der Kennzahlen erfolgt gegebenenfalls nach:

- Bundesländern (9),
- Bezirken (121): um die Datenschutzregelung nicht zu verletzen, wurde eine gezielte Zusammenfassung von Bezirken vorgenommen, für diejenigen Bezirke, welche weniger als 10 Tankstellen haben.
- Meldekanal - Tankstellen haben die folgenden Möglichkeiten der Preismeldung:
 - **per SMS (sms)**: die Treibstoffart und der neue Preis werden an die SMS-Nummer gesendet. Daraufhin erhält der Sender eine Bestätigungs-SMS zur Kontrolle und der Vorgang ist abgeschlossen.
 - **per Internet (web)**: der Tankstellenbetreiber loggt sich mit seinem Benutzernamen und Passwort ein und gibt die neuen Preise ein.
 - **per Fileservice (csv³)**: größere Handelsketten und Konzerne, bei denen die Preisgestaltung zentral gesteuert wird, melden ihre Preise für alle betroffenen Tankstellen gleichzeitig.

6.3. Ergebnisse

In der Anlage befinden sich die folgenden Ergebnisse der Auswertungen:

- 1.1. Zusammenfassung der Kennzahlen für den Berichtszeitraum nach Bundesländern
- 1.2. Tankstellenanzahl und Median für "Diesel" und "Super" nach Bundesländern
- 1.3. Häufigkeit und durchschnittliche Häufigkeit (je Tankstelle) der Preisänderungen für "Diesel" und "Super" nach Bundesländern
- 1.4. Entwicklung der Kennzahlen in Österreich für "Diesel"
- 1.5. Entwicklung der Kennzahlen in Österreich für "Super"
- 1.6. Entwicklung der Spritpreise in Österreich
- 1.7. Entwicklung der Häufigkeit der Preisänderungen in Österreich

- 2.1. Entwicklung der Häufigkeit der Preisänderungen nach Bundesländern und aller Bundesländer zusammen für "Diesel"
- 2.2. Entwicklung der Häufigkeit der Preisänderungen für "Diesel" Preise (grafisch)
- 2.3. Entwicklung der Häufigkeit der Preisänderungen für "Diesel" Preise nach Bundesländern (grafisch)
- 2.4. Entwicklung der Häufigkeit der Preisänderungen nach Bundesländern und aller Bundesländer zusammen für "Super"
- 2.5. Entwicklung der Häufigkeit der Preisänderungen für "Super" Preise (grafisch)
- 2.6. Entwicklung der Häufigkeit der Preisänderungen für "Super" Preise nach Bundesländern (grafisch)

- 3.1. Entwicklung der Mittelwerte der Dieselpreise nach Bundesländern und aller Bundesländer zusammen
- 3.2. Entwicklung der Mittelwerte der Dieselpreise nach Bundesländern und Gesamt (grafisch)
- 3.3. Entwicklung der Mittelwerte der "Super" Preise nach Bundesländern und aller Bundesländer zusammen
- 3.4. Entwicklung der Mittelwerte der "Super" Preise nach Bundesländern und Gesamt (grafisch)

³ CSV – comma separated values – ist ein Dateiformat.

- 4.1. Entwicklung des Median der "Diesel" Preise nach Bundesländern und aller Bundesländer zusammen
- 4.2. Entwicklung des Median der Dieselpreise nach Bundesländern und gesamt (grafisch)
- 4.3. Entwicklung des Median der "Super" Preise nach Bundesländern und aller Bundesländer zusammen
- 4.4. Entwicklung des Median der Superpreise nach Bundesländern und gesamt (grafisch)

- 5.1. Entwicklung der Kennzahlen nach Bezirken für "Diesel"
- 5.2. Entwicklung der Kennzahlen nach Bezirken für "Super"

- 6. Häufigkeit der Preisänderungen durch Tankstellenbetreiber je Meldekanal nach Monaten

6.4. Erläuterungen und Anmerkungen zu den Ergebnissen

Median versus Mittelwert

Die Auswertungen enthalten das ungewichtete arithmetische Mittel (Mittelwert) aller Preise und den Median. Für die Analysen ist der Median besser geeignet als der Mittelwert, da er denjenigen Preis darstellt, welcher genau in der Mitte einer, der Größe nach geordneten Preisreihe steht. Der Mittelwert ist ungewichtet und berücksichtigt daher keine abgesetzte Menge zu den jeweiligen Preisen. Daher stellt er keinesfalls einen gewichteten Durchschnittspreis der betreffenden Auswertungsperiode in einem Bezirk, Bundesland oder insgesamt dar.

Mittelwertpreise des Spritpreisrechners versus Treibstoffmonitoring

Die Mittelwertpreise in diesen Auswertungen unterscheiden sich von denjenigen des wöchentlichen Treibstoffmonitors auf der BMWFW Homepage, welche einen gewichteten Durchschnitt darstellen. Diese fallen etwas niedriger aus, was auch zu erwarten ist, da der Absatz an den günstigeren Tankstellen tendenziell höher ist.

ANLAGE

zum Bericht Spritpreisrechner

01.10.2014 – 31.12.2014



Spritpreisdatenbank – Report

Berichtszeitraum 1. Oktober 2014 - 31. Dezember 2014



E-CONTROL

1.1. Zusammenfassung der Kennzahlen für den Berichtszeitraum nach Bundesländern

DIESEL	Anzahl der Tankstellen	Anzahl der Änderungen (Häufigkeit)	durchschn. Häufigkeit	Preise in €/Lit.				Preisband	
				Mittelwert	Median	1. Quartil	3. Quartil	€/Liter	in %
Burgenland	128	6.608	51,62	1,236	1,249	1,197	1,279	0,082	6,85%
Kärnten	139	23.099	166,18	1,230	1,241	1,187	1,278	0,091	7,67%
Niederösterreich	542	67.641	124,80	1,224	1,239	1,186	1,268	0,082	6,91%
Oberösterreich	456	64.470	141,38	1,216	1,229	1,174	1,259	0,085	7,24%
Salzburg	121	19.292	159,44	1,235	1,244	1,199	1,279	0,080	6,67%
Steiermark	390	49.953	128,08	1,217	1,229	1,179	1,259	0,080	6,79%
Tirol	199	31.105	156,31	1,269	1,279	1,229	1,309	0,080	6,51%
Vorarlberg	72	12.353	171,57	1,264	1,269	1,229	1,301	0,072	5,86%
Wien	135	24.650	182,59	1,229	1,239	1,189	1,271	0,082	6,90%
Gesamt:	2.182	299.171	137,11	1,236	1,246	1,197	1,278	0,082	6,82%

SUPER	Anzahl der Tankstellen	Anzahl der Änderungen (Häufigkeit)	durchschn. Häufigkeit	Preise in €/Lit.				Preisband	
				Mittelwert	Median	1. Quartil	3. Quartil	€/Liter	in %
Burgenland	105	6.013	57,27	1,295	1,299	1,249	1,349	0,100	8,01%
Kärnten	125	22.655	181,24	1,279	1,289	1,228	1,339	0,111	9,04%
Niederösterreich	435	62.089	142,73	1,268	1,279	1,219	1,324	0,105	8,61%
Oberösterreich	407	62.948	154,66	1,264	1,277	1,219	1,319	0,100	8,20%
Salzburg	103	17.965	174,42	1,284	1,296	1,239	1,344	0,105	8,47%
Steiermark	324	46.260	142,78	1,270	1,279	1,224	1,328	0,104	8,50%
Tirol	189	30.205	159,81	1,321	1,333	1,274	1,379	0,105	8,24%
Vorarlberg	60	11.943	199,05	1,316	1,319	1,274	1,374	0,100	7,85%
Wien	135	24.108	178,58	1,275	1,286	1,229	1,334	0,105	8,54%
Gesamt:	1.883	284.186	150,92	1,286	1,295	1,239	1,343	0,104	8,39%

1.2. Tankstellenanzahl und Median für "Diesel" und "Super" nach Bundesländern

Zeitraum: Oktober - Dezember 2014

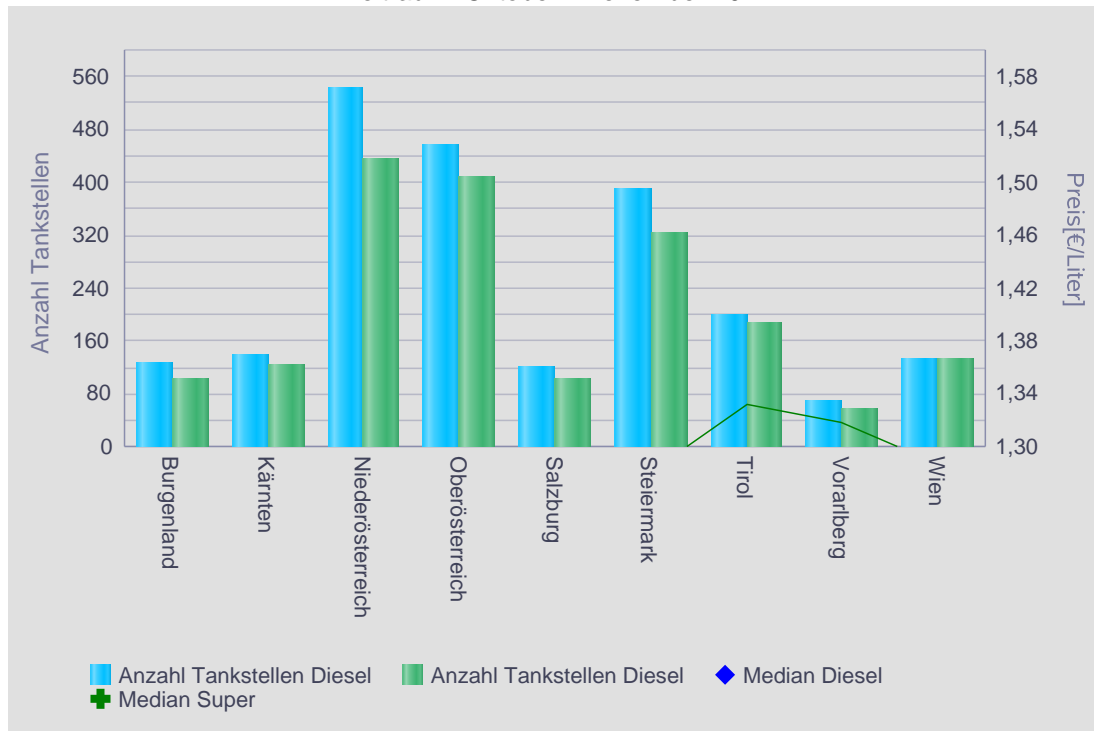

1.3. Häufigkeit und durchschnittliche Häufigkeit (je Tankstelle) der Preisänderungen für "Diesel" und "Super" nach Bundesländern

Zeitraum: Oktober - Dezember 2014

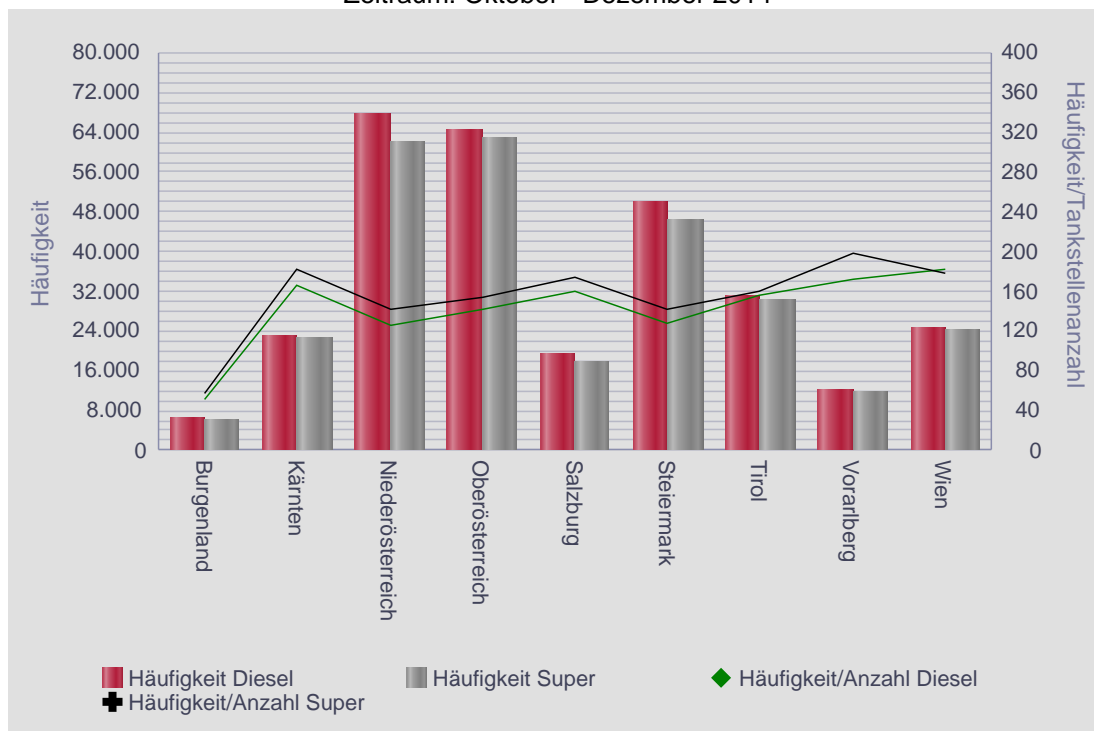

Spritpreisdatenbank – Report

Berichtszeitraum 1. Oktober 2014 - 31. Dezember 2014



1.4. Entwicklung der Kennzahlen in Österreich für "Diesel"

DIESEL	Anzahl der Tankstellen	Anzahl der Änderungen (Häufigkeit)	Durchschn. Häufigkeit	Preise in €/Lit.				Preisband	
				Mittelwert	Median	1. Quartil	3. Quartil	€/Liter	in %
Mi 01.10.2014	1.266	4.397	3,47	1,302	1,299	1,279	1,323	0,044	3,44%
Do 02.10.2014	1.284	4.428	3,45	1,304	1,299	1,279	1,329	0,050	3,91%
Fr 03.10.2014	1.320	4.269	3,23	1,303	1,299	1,279	1,327	0,048	3,75%
Sa 04.10.2014	732	1.309	1,79	1,279	1,273	1,259	1,298	0,039	3,10%
So 05.10.2014	515	777	1,51	1,271	1,264	1,249	1,289	0,040	3,20%
Mo 06.10.2014	1.324	4.344	3,28	1,294	1,289	1,269	1,314	0,045	3,55%
Di 07.10.2014	1.269	4.179	3,29	1,295	1,289	1,269	1,314	0,045	3,55%
Mi 08.10.2014	1.287	4.630	3,60	1,293	1,289	1,269	1,309	0,040	3,15%
Do 09.10.2014	1.325	4.527	3,42	1,289	1,284	1,268	1,304	0,036	2,84%
Fr 10.10.2014	1.386	4.588	3,31	1,284	1,279	1,259	1,299	0,040	3,18%
Sa 11.10.2014	821	1.454	1,77	1,257	1,256	1,239	1,273	0,034	2,74%
So 12.10.2014	493	749	1,52	1,250	1,248	1,234	1,264	0,030	2,43%
Mo 13.10.2014	1.389	4.347	3,13	1,277	1,274	1,254	1,294	0,040	3,19%
Di 14.10.2014	1.378	4.504	3,27	1,277	1,271	1,254	1,294	0,040	3,19%
Mi 15.10.2014	1.422	4.546	3,20	1,273	1,268	1,249	1,289	0,040	3,20%
Do 16.10.2014	1.451	4.630	3,19	1,268	1,259	1,243	1,286	0,043	3,46%
Fr 17.10.2014	1.475	4.433	3,01	1,263	1,256	1,238	1,279	0,041	3,31%
Sa 18.10.2014	829	1.554	1,87	1,234	1,229	1,217	1,247	0,030	2,47%
So 19.10.2014	511	886	1,73	1,227	1,221	1,209	1,237	0,028	2,32%
Mo 20.10.2014	1.435	4.492	3,13	1,254	1,249	1,229	1,274	0,045	3,66%
Di 21.10.2014	1.355	4.301	3,17	1,254	1,249	1,229	1,269	0,040	3,25%
Mi 22.10.2014	1.387	4.612	3,33	1,256	1,249	1,229	1,273	0,044	3,58%
Do 23.10.2014	1.339	4.520	3,38	1,262	1,254	1,234	1,279	0,045	3,65%
Fr 24.10.2014	1.342	4.333	3,23	1,261	1,254	1,237	1,279	0,042	3,40%
Sa 25.10.2014	777	1.226	1,58	1,235	1,234	1,219	1,249	0,030	2,46%
So 26.10.2014	397	618	1,56	1,226	1,224	1,214	1,238	0,024	1,98%
Mo 27.10.2014	1.326	4.307	3,25	1,253	1,249	1,229	1,269	0,040	3,25%
Di 28.10.2014	1.329	4.420	3,33	1,252	1,247	1,229	1,269	0,040	3,25%
Mi 29.10.2014	1.283	4.315	3,36	1,253	1,249	1,229	1,269	0,040	3,25%
Do 30.10.2014	1.272	4.062	3,19	1,258	1,254	1,238	1,274	0,036	2,91%
Fr 31.10.2014	1.311	4.209	3,21	1,266	1,262	1,244	1,284	0,040	3,22%
Sa 01.11.2014	668	1.040	1,56	1,243	1,241	1,229	1,254	0,025	2,03%
So 02.11.2014	468	638	1,36	1,236	1,234	1,224	1,249	0,025	2,04%
Mo 03.11.2014	1.362	4.146	3,04	1,265	1,259	1,244	1,284	0,040	3,22%
Di 04.11.2014	1.296	4.300	3,32	1,269	1,266	1,248	1,289	0,041	3,29%
Mi 05.11.2014	1.285	4.464	3,47	1,265	1,259	1,241	1,284	0,043	3,46%
Do 06.11.2014	1.301	4.519	3,47	1,262	1,258	1,238	1,279	0,041	3,31%
Fr 07.11.2014	1.272	4.477	3,52	1,261	1,257	1,238	1,279	0,041	3,31%
Sa 08.11.2014	761	1.423	1,87	1,235	1,233	1,219	1,249	0,030	2,46%
So 09.11.2014	516	847	1,64	1,227	1,223	1,212	1,239	0,027	2,23%
Mo 10.11.2014	1.324	3.449	2,60	1,263	1,259	1,239	1,284	0,045	3,63%
Di 11.11.2014	1.282	4.124	3,22	1,272	1,269	1,249	1,289	0,040	3,20%
Mi 12.11.2014	1.237	4.306	3,48	1,271	1,269	1,249	1,289	0,040	3,20%
Do 13.11.2014	1.258	4.355	3,46	1,268	1,264	1,244	1,289	0,045	3,62%
Fr 14.11.2014	1.300	4.549	3,50	1,264	1,259	1,239	1,284	0,045	3,63%
Sa 15.11.2014	786	1.586	2,02	1,236	1,234	1,219	1,251	0,032	2,63%
So 16.11.2014	527	981	1,86	1,228	1,223	1,209	1,245	0,036	2,98%
Mo 17.11.2014	1.342	4.458	3,32	1,249	1,243	1,224	1,269	0,045	3,68%
Di 18.11.2014	1.290	4.532	3,51	1,250	1,244	1,226	1,269	0,043	3,51%
Mi 19.11.2014	1.288	4.565	3,54	1,249	1,244	1,224	1,269	0,045	3,68%
Do 20.11.2014	1.297	4.492	3,46	1,248	1,239	1,223	1,269	0,046	3,76%
Fr 21.11.2014	1.298	4.404	3,39	1,246	1,239	1,219	1,269	0,050	4,10%
Sa 22.11.2014	819	1.542	1,88	1,221	1,218	1,203	1,234	0,031	2,58%

1.4. Entwicklung der Kennzahlen in Österreich für "Diesel"

DIESEL	Anzahl der Tankstellen	Anzahl der Änderungen (Häufigkeit)	Durchschn. Häufigkeit	Preise in €/Lit.				Preisband	
				Mittelwert	Median	1. Quartil	3. Quartil	€/Liter	in %
So 23.11.2014	527	861	1,63	1,213	1,206	1,190	1,229	0,039	3,28%
Mo 24.11.2014	1.345	4.368	3,25	1,238	1,234	1,209	1,259	0,050	4,14%
Di 25.11.2014	1.296	4.191	3,23	1,239	1,232	1,214	1,259	0,045	3,71%
Mi 26.11.2014	1.285	4.192	3,26	1,238	1,230	1,209	1,259	0,050	4,14%
Do 27.11.2014	1.288	4.270	3,32	1,234	1,229	1,204	1,257	0,053	4,40%
Fr 28.11.2014	1.416	4.228	2,99	1,226	1,219	1,199	1,249	0,050	4,17%
Sa 29.11.2014	855	1.502	1,76	1,198	1,191	1,179	1,214	0,035	2,97%
So 30.11.2014	608	1.013	1,67	1,189	1,184	1,166	1,206	0,040	3,43%
Mo 01.12.2014	1.460	4.411	3,02	1,208	1,199	1,179	1,229	0,050	4,24%
Di 02.12.2014	1.453	4.352	3,00	1,200	1,191	1,174	1,219	0,045	3,83%
Mi 03.12.2014	1.378	4.489	3,26	1,198	1,189	1,173	1,219	0,046	3,92%
Do 04.12.2014	1.340	4.385	3,27	1,195	1,189	1,172	1,214	0,042	3,58%
Fr 05.12.2014	1.476	4.527	3,07	1,194	1,189	1,169	1,209	0,040	3,42%
Sa 06.12.2014	874	1.458	1,67	1,168	1,164	1,153	1,181	0,028	2,43%
So 07.12.2014	560	876	1,56	1,160	1,154	1,144	1,172	0,028	2,45%
Mo 08.12.2014	586	941	1,61	1,160	1,155	1,143	1,174	0,031	2,71%
Di 09.12.2014	1.436	4.099	2,85	1,181	1,174	1,157	1,199	0,042	3,63%
Mi 10.12.2014	1.308	4.311	3,30	1,178	1,169	1,153	1,199	0,046	3,99%
Do 11.12.2014	1.356	4.186	3,09	1,171	1,165	1,148	1,189	0,041	3,57%
Fr 12.12.2014	1.406	4.526	3,22	1,166	1,159	1,139	1,189	0,050	4,39%
Sa 13.12.2014	868	1.509	1,74	1,141	1,138	1,123	1,155	0,032	2,85%
So 14.12.2014	542	898	1,66	1,133	1,129	1,115	1,149	0,034	3,05%
Mo 15.12.2014	1.412	4.553	3,22	1,151	1,145	1,124	1,169	0,045	4,00%
Di 16.12.2014	1.453	4.475	3,08	1,144	1,139	1,119	1,164	0,045	4,02%
Mi 17.12.2014	1.442	4.569	3,17	1,136	1,129	1,109	1,158	0,049	4,42%
Do 18.12.2014	1.369	4.478	3,27	1,132	1,124	1,104	1,154	0,050	4,53%
Fr 19.12.2014	1.383	4.325	3,13	1,133	1,128	1,108	1,154	0,046	4,15%
Sa 20.12.2014	805	1.464	1,82	1,111	1,107	1,091	1,129	0,038	3,48%
So 21.12.2014	572	946	1,65	1,102	1,094	1,082	1,117	0,035	3,23%
Mo 22.12.2014	1.284	4.281	3,33	1,126	1,119	1,099	1,144	0,045	4,09%
Di 23.12.2014	1.292	4.125	3,19	1,132	1,128	1,109	1,149	0,040	3,61%
Mi 24.12.2014	677	1.241	1,83	1,125	1,114	1,096	1,144	0,048	4,38%
Do 25.12.2014	304	421	1,38	1,110	1,102	1,089	1,129	0,040	3,67%
Fr 26.12.2014	334	477	1,43	1,102	1,094	1,083	1,119	0,036	3,32%
Sa 27.12.2014	788	1.243	1,58	1,096	1,089	1,079	1,110	0,031	2,87%
So 28.12.2014	415	631	1,52	1,091	1,083	1,074	1,109	0,035	3,26%
Mo 29.12.2014	1.245	3.749	3,01	1,123	1,119	1,099	1,143	0,044	4,00%
Di 30.12.2014	1.203	3.947	3,28	1,127	1,119	1,099	1,149	0,050	4,55%
Mi 31.12.2014	776	1.490	1,92	1,116	1,104	1,088	1,137	0,049	4,50%

Spritpreisdatenbank – Report

Berichtszeitraum 1. Oktober 2014 - 31. Dezember 2014



1.5. Entwicklung der Kennzahlen in Österreich für "Super"

SUPER	Anzahl der Tankstellen	Anzahl der Änderungen (Häufigkeit)	Durchschn. Häufigkeit	Preise in €/Lit.				Preisband	
				Mittelwert	Median	1. Quartil	3. Quartil	€/Liter	in %
Mi 01.10.2014	1.183	4.181	3,53	1,377	1,377	1,354	1,398	0,044	3,25%
Do 02.10.2014	1.205	4.104	3,41	1,380	1,379	1,358	1,399	0,041	3,02%
Fr 03.10.2014	1.194	3.922	3,28	1,384	1,379	1,363	1,399	0,036	2,64%
Sa 04.10.2014	704	1.223	1,74	1,365	1,362	1,349	1,382	0,033	2,45%
So 05.10.2014	466	727	1,56	1,357	1,353	1,340	1,374	0,034	2,54%
Mo 06.10.2014	1.232	3.961	3,22	1,381	1,379	1,359	1,399	0,040	2,94%
Di 07.10.2014	1.184	3.906	3,30	1,384	1,379	1,359	1,404	0,045	3,31%
Mi 08.10.2014	1.181	4.248	3,60	1,384	1,379	1,361	1,399	0,038	2,79%
Do 09.10.2014	1.203	4.259	3,54	1,380	1,379	1,359	1,399	0,040	2,94%
Fr 10.10.2014	1.236	4.294	3,47	1,374	1,369	1,349	1,394	0,045	3,34%
Sa 11.10.2014	780	1.399	1,79	1,348	1,345	1,329	1,366	0,037	2,78%
So 12.10.2014	474	763	1,61	1,338	1,334	1,321	1,353	0,032	2,42%
Mo 13.10.2014	1.270	4.087	3,22	1,366	1,364	1,344	1,388	0,044	3,27%
Di 14.10.2014	1.245	4.185	3,36	1,363	1,359	1,339	1,384	0,045	3,36%
Mi 15.10.2014	1.272	4.172	3,28	1,355	1,349	1,329	1,379	0,050	3,76%
Do 16.10.2014	1.292	4.235	3,28	1,348	1,344	1,319	1,372	0,053	4,02%
Fr 17.10.2014	1.321	4.164	3,15	1,339	1,334	1,309	1,364	0,055	4,20%
Sa 18.10.2014	805	1.484	1,84	1,309	1,304	1,283	1,329	0,046	3,59%
So 19.10.2014	534	905	1,69	1,300	1,297	1,277	1,324	0,047	3,68%
Mo 20.10.2014	1.293	4.168	3,22	1,326	1,323	1,294	1,349	0,055	4,25%
Di 21.10.2014	1.251	3.994	3,19	1,320	1,314	1,289	1,344	0,055	4,27%
Mi 22.10.2014	1.263	4.280	3,39	1,319	1,314	1,288	1,339	0,051	3,96%
Do 23.10.2014	1.220	4.378	3,59	1,325	1,318	1,293	1,349	0,056	4,33%
Fr 24.10.2014	1.241	4.156	3,35	1,320	1,314	1,289	1,342	0,053	4,11%
Sa 25.10.2014	764	1.280	1,68	1,289	1,284	1,269	1,308	0,039	3,07%
So 26.10.2014	417	679	1,63	1,281	1,278	1,264	1,296	0,032	2,53%
Mo 27.10.2014	1.235	4.012	3,25	1,307	1,299	1,279	1,329	0,050	3,91%
Di 28.10.2014	1.208	4.165	3,45	1,306	1,299	1,279	1,328	0,049	3,83%
Mi 29.10.2014	1.179	4.153	3,52	1,305	1,299	1,279	1,324	0,045	3,52%
Do 30.10.2014	1.175	4.004	3,41	1,309	1,299	1,284	1,329	0,045	3,50%
Fr 31.10.2014	1.207	4.074	3,38	1,314	1,309	1,289	1,334	0,045	3,49%
Sa 01.11.2014	666	1.005	1,51	1,289	1,284	1,271	1,299	0,028	2,20%
So 02.11.2014	482	681	1,41	1,279	1,274	1,263	1,289	0,026	2,06%
Mo 03.11.2014	1.246	4.027	3,23	1,308	1,299	1,285	1,329	0,044	3,42%
Di 04.11.2014	1.207	4.220	3,50	1,308	1,299	1,284	1,327	0,043	3,35%
Mi 05.11.2014	1.193	4.172	3,50	1,303	1,298	1,279	1,319	0,040	3,13%
Do 06.11.2014	1.200	4.248	3,54	1,304	1,299	1,279	1,324	0,045	3,52%
Fr 07.11.2014	1.191	4.247	3,57	1,304	1,298	1,279	1,324	0,045	3,52%
Sa 08.11.2014	772	1.395	1,81	1,274	1,269	1,259	1,287	0,028	2,22%
So 09.11.2014	528	889	1,68	1,265	1,260	1,249	1,279	0,030	2,40%
Mo 10.11.2014	1.208	3.149	2,61	1,305	1,299	1,279	1,329	0,050	3,91%
Di 11.11.2014	1.200	3.904	3,25	1,314	1,309	1,289	1,334	0,045	3,49%
Mi 12.11.2014	1.160	4.175	3,60	1,313	1,308	1,289	1,329	0,040	3,10%
Do 13.11.2014	1.160	4.217	3,64	1,310	1,304	1,288	1,329	0,041	3,18%
Fr 14.11.2014	1.200	4.354	3,63	1,308	1,299	1,284	1,329	0,045	3,50%
Sa 15.11.2014	797	1.602	2,01	1,277	1,274	1,259	1,289	0,030	2,38%
So 16.11.2014	514	954	1,86	1,267	1,260	1,249	1,282	0,033	2,64%
Mo 17.11.2014	1.217	4.277	3,51	1,290	1,284	1,264	1,309	0,045	3,56%
Di 18.11.2014	1.179	4.323	3,67	1,291	1,284	1,265	1,309	0,044	3,48%
Mi 19.11.2014	1.177	4.384	3,72	1,292	1,288	1,268	1,309	0,041	3,23%
Do 20.11.2014	1.195	4.313	3,61	1,290	1,284	1,265	1,309	0,044	3,48%
Fr 21.11.2014	1.189	4.220	3,55	1,289	1,283	1,263	1,309	0,046	3,64%
Sa 22.11.2014	795	1.543	1,94	1,264	1,261	1,244	1,279	0,035	2,81%

Spritpreisdatenbank – Report

Berichtszeitraum 1. Oktober 2014 - 31. Dezember 2014



1.5. Entwicklung der Kennzahlen in Österreich für "Super"

SUPER	Anzahl der Tankstellen	Anzahl der Änderungen (Häufigkeit)	Durchschn. Häufigkeit	Preise in €/Lit.				Preisband	
				Mittelwert	Median	1. Quartil	3. Quartil	€/Liter	in %
So 23.11.2014	535	920	1,72	1,255	1,252	1,238	1,270	0,032	2,58%
Mo 24.11.2014	1.225	4.138	3,38	1,283	1,279	1,259	1,299	0,040	3,18%
Di 25.11.2014	1.193	3.967	3,33	1,283	1,279	1,259	1,299	0,040	3,18%
Mi 26.11.2014	1.161	3.894	3,35	1,282	1,277	1,256	1,299	0,043	3,42%
Do 27.11.2014	1.180	4.073	3,45	1,281	1,274	1,254	1,299	0,045	3,59%
Fr 28.11.2014	1.274	3.966	3,11	1,276	1,269	1,249	1,294	0,045	3,60%
Sa 29.11.2014	816	1.464	1,79	1,250	1,246	1,232	1,269	0,037	3,00%
So 30.11.2014	550	903	1,64	1,243	1,237	1,223	1,260	0,037	3,03%
Mo 01.12.2014	1.298	4.131	3,18	1,262	1,258	1,234	1,284	0,050	4,05%
Di 02.12.2014	1.294	4.033	3,12	1,252	1,248	1,227	1,269	0,042	3,42%
Mi 03.12.2014	1.250	4.160	3,33	1,244	1,239	1,218	1,264	0,046	3,78%
Do 04.12.2014	1.203	4.157	3,46	1,236	1,229	1,209	1,259	0,050	4,14%
Fr 05.12.2014	1.327	4.321	3,26	1,230	1,224	1,199	1,249	0,050	4,17%
Sa 06.12.2014	850	1.490	1,75	1,200	1,194	1,179	1,219	0,040	3,39%
So 07.12.2014	544	910	1,67	1,190	1,184	1,169	1,206	0,037	3,17%
Mo 08.12.2014	598	1.020	1,71	1,187	1,179	1,164	1,209	0,045	3,87%
Di 09.12.2014	1.307	3.899	2,98	1,208	1,199	1,179	1,229	0,050	4,24%
Mi 10.12.2014	1.205	4.129	3,43	1,203	1,194	1,174	1,229	0,055	4,68%
Do 11.12.2014	1.206	3.929	3,26	1,195	1,189	1,169	1,218	0,049	4,19%
Fr 12.12.2014	1.261	4.171	3,31	1,190	1,183	1,162	1,211	0,049	4,22%
Sa 13.12.2014	849	1.491	1,76	1,163	1,159	1,144	1,179	0,035	3,06%
So 14.12.2014	549	966	1,76	1,155	1,151	1,136	1,174	0,038	3,35%
Mo 15.12.2014	1.295	4.386	3,39	1,171	1,167	1,143	1,194	0,051	4,46%
Di 16.12.2014	1.316	4.177	3,17	1,163	1,159	1,134	1,189	0,055	4,85%
Mi 17.12.2014	1.298	4.323	3,33	1,156	1,149	1,128	1,179	0,051	4,52%
Do 18.12.2014	1.247	4.266	3,42	1,151	1,144	1,123	1,174	0,051	4,54%
Fr 19.12.2014	1.242	4.136	3,33	1,152	1,144	1,124	1,174	0,050	4,45%
Sa 20.12.2014	804	1.487	1,85	1,128	1,119	1,108	1,148	0,040	3,61%
So 21.12.2014	533	901	1,69	1,118	1,112	1,097	1,132	0,035	3,19%
Mo 22.12.2014	1.184	4.060	3,43	1,143	1,138	1,114	1,164	0,050	4,49%
Di 23.12.2014	1.168	3.846	3,29	1,150	1,144	1,119	1,172	0,053	4,74%
Mi 24.12.2014	640	1.174	1,83	1,146	1,134	1,109	1,169	0,060	5,41%
Do 25.12.2014	280	419	1,50	1,130	1,119	1,103	1,162	0,059	5,35%
Fr 26.12.2014	314	465	1,48	1,120	1,109	1,098	1,136	0,038	3,46%
Sa 27.12.2014	751	1.212	1,61	1,113	1,105	1,093	1,129	0,036	3,29%
So 28.12.2014	384	589	1,53	1,108	1,098	1,086	1,129	0,043	3,96%
Mo 29.12.2014	1.151	3.584	3,11	1,142	1,136	1,111	1,164	0,053	4,77%
Di 30.12.2014	1.124	3.738	3,33	1,147	1,139	1,118	1,169	0,051	4,56%
Mi 31.12.2014	740	1.430	1,93	1,137	1,124	1,107	1,159	0,052	4,70%

Spritpreisdatenbank – Report

Berichtszeitraum 1. Oktober 2014 - 31. Dezember 2014



1.6. Entwicklung der Spritpreise in Österreich

Entwicklung Median für "Diesel" und "Super" Preise in Österreich

Zeitraum: Oktober - Dezember 2014

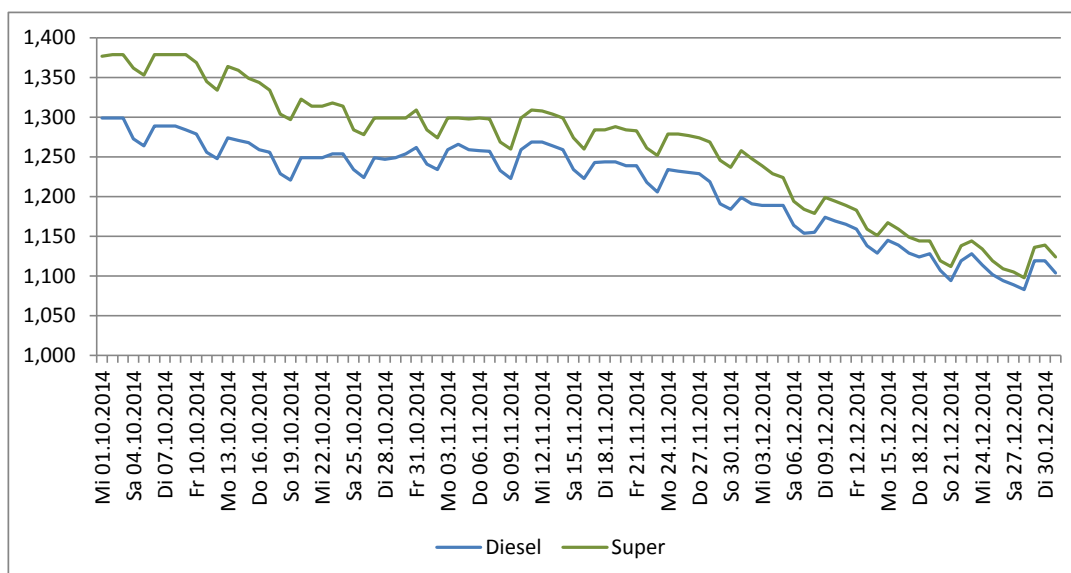

1.7. Entwicklung der Häufigkeit der Preisänderungen in Österreich

Entwicklung der Häufigkeit der Preisänderungen für "Diesel" und "Super" Preis

Zeitraum: Oktober - Dezember 2014

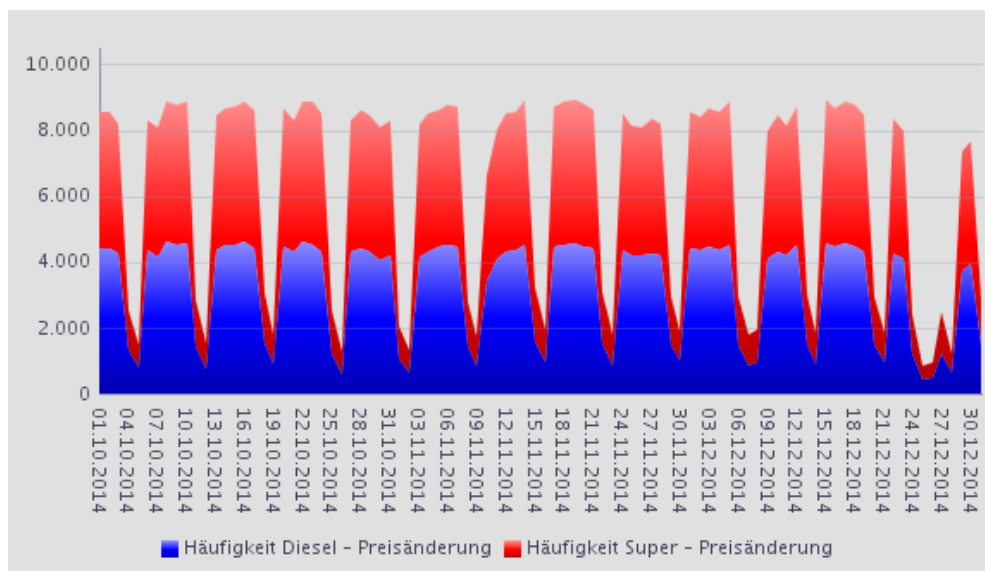



2.1. Entwicklung der Häufigkeit der Preisänderungen nach Bundesländern und aller Bundesländer zusammen für "Diesel"

DIESEL	Burgenland	Kärnten	Niederösterreich	Oberösterreich	Salzburg	Steiermark	Tirol	Vorarlberg	Wien	Gesamt
Mi 01.10.2014	88	331	1.053	933	281	713	462	177	359	4.397
Do 02.10.2014	99	307	1.031	943	284	717	505	169	373	4.428
Fr 03.10.2014	93	323	976	935	270	703	417	181	371	4.269
Sa 04.10.2014	24	88	270	353	115	182	116	76	85	1.309
So 05.10.2014	4	62	163	184	69	115	100	40	40	777
Mo 06.10.2014	86	338	1.012	932	283	676	456	188	373	4.344
Di 07.10.2014	86	311	913	903	283	720	454	144	365	4.179
Mi 08.10.2014	94	310	1.050	1.009	301	764	510	190	402	4.630
Do 09.10.2014	107	338	1.034	967	270	755	484	182	390	4.527
Fr 10.10.2014	108	364	1.058	969	275	813	432	188	381	4.588
Sa 11.10.2014	22	119	348	302	96	282	127	54	104	1.454
So 12.10.2014	11	44	168	211	71	99	73	33	39	749
Mo 13.10.2014	88	334	1.015	954	268	723	415	193	357	4.347
Di 14.10.2014	86	350	998	980	295	816	446	180	353	4.504
Mi 15.10.2014	90	349	1.048	951	314	816	436	163	379	4.546
Do 16.10.2014	97	348	1.017	1.058	297	838	432	166	377	4.630
Fr 17.10.2014	136	342	976	930	299	793	424	174	359	4.433
Sa 18.10.2014	17	156	358	377	108	231	112	79	116	1.554
So 19.10.2014	8	61	191	237	56	140	81	54	58	886
Mo 20.10.2014	89	302	1.022	956	298	786	483	210	346	4.492
Di 21.10.2014	97	322	962	944	286	751	428	174	337	4.301
Mi 22.10.2014	107	326	1.057	934	296	837	472	220	363	4.612
Do 23.10.2014	89	306	1.086	905	281	723	520	206	404	4.520
Fr 24.10.2014	100	304	950	885	319	749	481	179	366	4.333
Sa 25.10.2014	14	96	265	272	106	196	116	76	85	1.226
So 26.10.2014	7	47	133	141	51	96	50	53	40	618
Mo 27.10.2014	119	324	974	943	305	686	425	179	352	4.307
Di 28.10.2014	117	340	988	901	294	720	460	197	403	4.420
Mi 29.10.2014	94	263	1.054	872	311	659	499	197	366	4.315
Do 30.10.2014	92	281	951	846	273	672	465	184	298	4.062
Fr 31.10.2014	91	327	905	872	303	680	467	177	387	4.209
Sa 01.11.2014	10	78	243	223	63	154	129	56	84	1.040
So 02.11.2014	7	67	136	156	40	82	71	46	33	638
Mo 03.11.2014	92	305	914	900	257	709	428	170	371	4.146
Di 04.11.2014	95	332	958	866	278	730	480	182	379	4.300
Mi 05.11.2014	96	336	1.000	971	309	756	450	178	368	4.464
Do 06.11.2014	105	349	953	995	307	734	470	201	405	4.519
Fr 07.11.2014	105	346	956	951	306	746	469	198	400	4.477
Sa 08.11.2014	14	118	302	375	108	205	126	45	130	1.423
So 09.11.2014	9	80	181	204	67	114	83	56	53	847
Mo 10.11.2014	79	275	775	717	206	585	364	154	294	3.449
Di 11.11.2014	89	337	924	855	248	712	415	156	388	4.124
Mi 12.11.2014	105	353	967	941	249	730	418	167	376	4.306
Do 13.11.2014	99	359	990	864	245	758	475	172	393	4.355
Fr 14.11.2014	111	353	993	998	274	762	454	176	428	4.549
Sa 15.11.2014	15	144	358	399	99	272	120	58	121	1.586
So 16.11.2014	12	104	218	239	58	115	115	61	59	981
Mo 17.11.2014	124	365	1.002	921	285	730	476	164	391	4.458
Di 18.11.2014	129	337	1.043	949	296	726	511	165	376	4.532
Mi 19.11.2014	106	357	979	1.004	283	790	500	157	389	4.565
Do 20.11.2014	98	375	1.046	939	276	725	452	137	444	4.492
Fr 21.11.2014	91	345	1.045	937	282	732	419	173	380	4.404
Sa 22.11.2014	26	101	346	425	99	232	151	49	113	1.542
So 23.11.2014	9	76	200	216	77	113	77	50	43	861
Mo 24.11.2014	105	329	979	897	291	701	483	181	402	4.368
Di 25.11.2014	98	304	986	888	272	692	441	160	350	4.191
Mi 26.11.2014	85	321	1.014	918	258	686	414	161	335	4.192
Do 27.11.2014	91	335	990	918	273	714	434	150	365	4.270
Fr 28.11.2014	127	313	997	914	280	691	409	149	348	4.228
Sa 29.11.2014	27	136	331	352	101	225	152	43	135	1.502



2.1. Entwicklung der Häufigkeit der Preisänderungen nach Bundesländern und aller Bundesländer zusammen für "Diesel"

DIESEL	Burgenland	Kärnten	Niederösterreich	Oberösterreich	Salzburg	Steiermark	Tirol	Vorarlberg	Wien	Gesamt
So 30.11.2014	13	109	221	224	84	157	86	63	56	1.013
Mo 01.12.2014	109	358	991	940	268	761	433	190	361	4.411
Di 02.12.2014	90	336	1.025	960	272	757	413	165	334	4.352
Mi 03.12.2014	106	357	1.026	962	304	786	427	155	366	4.489
Do 04.12.2014	95	355	1.023	929	299	754	438	144	348	4.385
Fr 05.12.2014	133	340	1.019	977	293	770	456	164	375	4.527
Sa 06.12.2014	17	133	276	335	106	247	182	61	101	1.458
So 07.12.2014	15	87	176	206	60	134	74	57	67	876
Mo 08.12.2014	23	76	164	182	66	154	126	79	71	941
Di 09.12.2014	97	353	899	857	265	714	426	150	338	4.099
Mi 10.12.2014	107	334	981	907	242	744	445	174	377	4.311
Do 11.12.2014	102	322	1.010	867	265	741	418	164	297	4.186
Fr 12.12.2014	89	345	1.057	994	277	749	476	150	389	4.526
Sa 13.12.2014	17	131	359	344	108	219	151	57	123	1.509
So 14.12.2014	7	82	216	179	58	168	93	47	48	898
Mo 15.12.2014	104	368	1.048	970	267	764	472	178	382	4.553
Di 16.12.2014	119	341	1.023	963	248	752	473	194	362	4.475
Mi 17.12.2014	111	328	1.026	1.025	249	764	482	213	371	4.569
Do 18.12.2014	126	339	1.020	970	258	719	494	172	380	4.478
Fr 19.12.2014	104	316	1.000	951	268	678	488	165	355	4.325
Sa 20.12.2014	27	105	294	361	85	225	176	73	118	1.464
So 21.12.2014	15	80	205	218	71	146	89	68	54	946
Mo 22.12.2014	87	319	927	911	280	755	466	190	346	4.281
Di 23.12.2014	92	323	942	892	265	716	428	152	315	4.125
Mi 24.12.2014	20	108	245	230	83	201	205	70	79	1.241
Do 25.12.2014	7	28	82	70	33	68	74	42	17	421
Fr 26.12.2014	9	61	107	86	11	87	54	36	26	477
Sa 27.12.2014	42	116	280	313	73	173	89	68	89	1.243
So 28.12.2014	6	52	119	121	37	109	100	53	34	631
Mo 29.12.2014	93	304	818	787	209	649	440	149	300	3.749
Di 30.12.2014	88	326	855	901	242	685	406	152	292	3.947
Mi 31.12.2014	19	124	355	307	101	235	191	60	98	1.490

2.2. Entwicklung der Häufigkeit der Preisänderungen für "Diesel" Preise

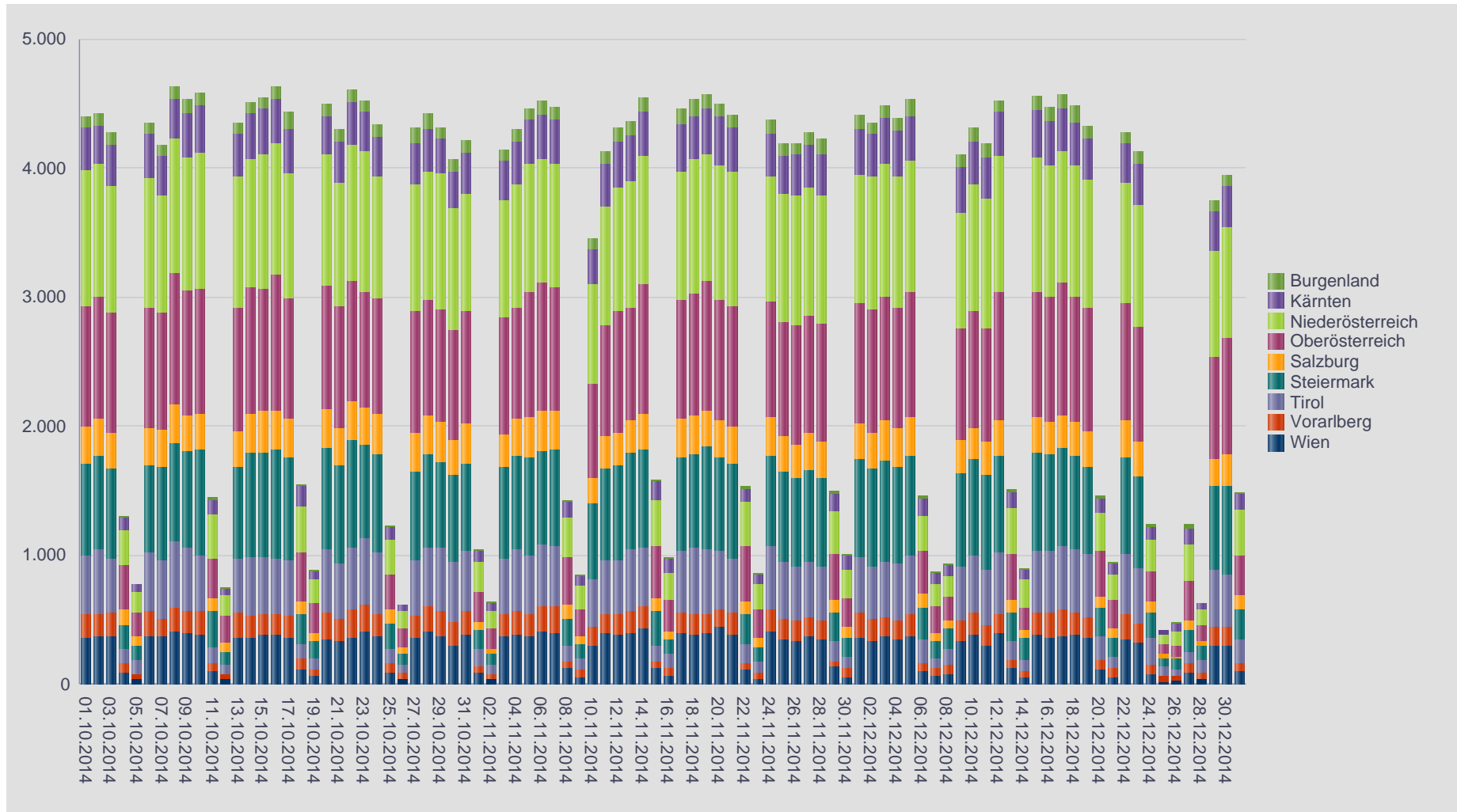

2.3. Entwicklung der Häufigkeit der Preisänderungen für "Diesel" Preise nach Bundesländern

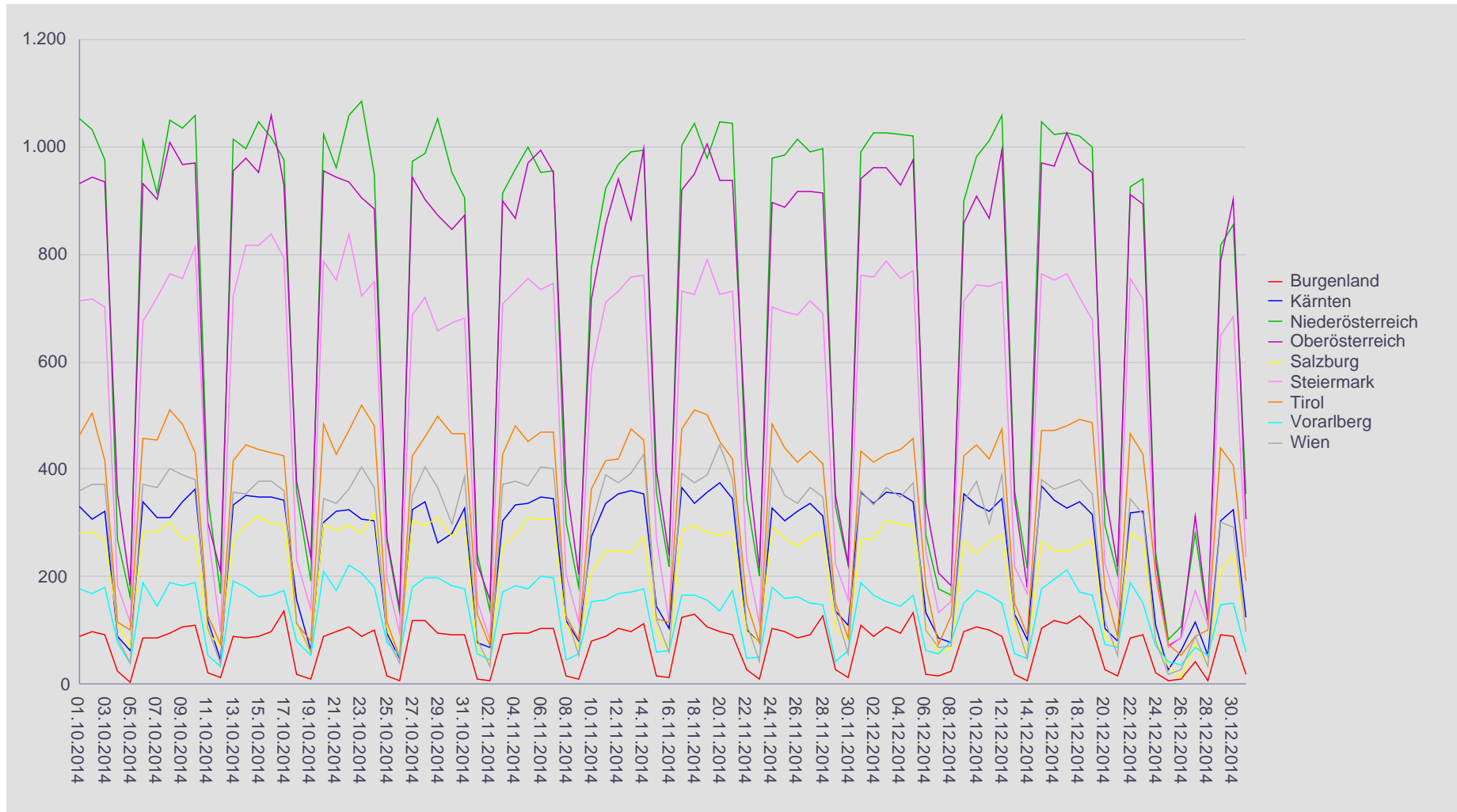



2.4. Entwicklung der Häufigkeit der Preisänderungen nach Bundesländern und aller Bundesländer zusammen für "Super"

SUPER	Burgenland	Kärnten	Niederösterreich	Oberösterreich	Salzburg	Steiermark	Tirol	Vorarlberg	Wien	Gesamt
Mi 01.10.2014	84	324	969	917	256	655	454	171	351	4.181
Do 02.10.2014	93	309	904	879	260	662	486	170	341	4.104
Fr 03.10.2014	69	324	822	877	249	655	404	179	343	3.922
Sa 04.10.2014	20	93	246	332	93	152	149	74	64	1.223
So 05.10.2014	4	49	141	186	65	101	99	52	30	727
Mo 06.10.2014	81	321	863	919	258	587	423	176	333	3.961
Di 07.10.2014	89	307	795	879	260	682	413	153	328	3.906
Mi 08.10.2014	93	289	911	965	285	680	477	166	382	4.248
Do 09.10.2014	98	344	908	943	267	719	428	167	385	4.259
Fr 10.10.2014	104	362	945	939	268	732	396	179	369	4.294
Sa 11.10.2014	19	106	356	325	85	236	128	55	89	1.399
So 12.10.2014	10	44	179	233	65	89	72	32	39	763
Mo 13.10.2014	88	325	889	929	252	688	386	184	346	4.087
Di 14.10.2014	86	345	913	949	263	711	404	178	336	4.185
Mi 15.10.2014	82	330	932	896	294	698	404	164	372	4.172
Do 16.10.2014	87	335	903	969	273	732	390	173	373	4.235
Fr 17.10.2014	120	350	904	890	255	715	399	161	370	4.164
Sa 18.10.2014	16	134	347	350	92	247	110	77	111	1.484
So 19.10.2014	13	40	209	227	61	149	87	55	64	905
Mo 20.10.2014	84	290	931	835	283	715	477	191	362	4.168
Di 21.10.2014	89	305	872	888	269	717	389	155	310	3.994
Mi 22.10.2014	94	296	968	930	271	738	443	193	347	4.280
Do 23.10.2014	98	303	1.011	888	264	696	507	212	399	4.378
Fr 24.10.2014	96	284	894	921	294	696	442	175	354	4.156
Sa 25.10.2014	17	83	316	322	86	205	98	71	82	1.280
So 26.10.2014	9	60	135	147	65	114	58	64	27	679
Mo 27.10.2014	101	307	882	872	286	628	422	186	328	4.012
Di 28.10.2014	116	327	904	863	273	659	444	198	381	4.165
Mi 29.10.2014	93	256	950	867	301	638	474	195	379	4.153
Do 30.10.2014	90	281	886	901	273	643	441	178	311	4.004
Fr 31.10.2014	88	305	890	829	273	664	450	174	401	4.074
Sa 01.11.2014	12	73	211	223	71	145	137	61	72	1.005
So 02.11.2014	7	69	138	156	42	90	92	52	35	681
Mo 03.11.2014	83	327	858	864	240	669	447	165	374	4.027
Di 04.11.2014	88	313	904	883	265	693	532	179	363	4.220
Mi 05.11.2014	83	319	889	938	261	698	435	160	389	4.172
Do 06.11.2014	103	340	861	959	265	669	470	170	411	4.248
Fr 07.11.2014	108	307	860	909	270	735	483	187	388	4.247
Sa 08.11.2014	9	127	302	360	97	204	128	37	131	1.395
So 09.11.2014	6	79	198	214	70	116	91	56	59	889
Mo 10.11.2014	64	292	659	657	193	516	359	133	276	3.149
Di 11.11.2014	82	340	854	817	251	643	401	147	369	3.904
Mi 12.11.2014	100	349	878	894	238	689	455	192	380	4.175
Do 13.11.2014	93	364	907	880	239	705	454	176	399	4.217
Fr 14.11.2014	98	347	917	1.019	272	688	447	158	408	4.354
Sa 15.11.2014	15	144	365	417	85	273	163	43	97	1.602
So 16.11.2014	11	116	202	234	57	128	103	55	48	954
Mo 17.11.2014	96	376	922	931	245	686	472	157	392	4.277
Di 18.11.2014	102	352	921	934	280	704	496	149	385	4.323
Mi 19.11.2014	90	373	932	975	262	709	502	147	394	4.384
Do 20.11.2014	85	384	971	931	250	673	459	132	428	4.313
Fr 21.11.2014	71	352	970	929	273	667	425	165	368	4.220
Sa 22.11.2014	22	113	330	407	89	232	162	68	120	1.543
So 23.11.2014	7	70	205	242	74	131	84	64	43	920
Mo 24.11.2014	92	309	890	878	275	644	491	192	367	4.138
Di 25.11.2014	77	281	879	890	244	643	447	164	342	3.967
Mi 26.11.2014	73	310	851	905	240	645	406	143	321	3.894
Do 27.11.2014	85	337	897	902	235	647	446	147	377	4.073
Fr 28.11.2014	108	315	891	871	250	625	418	157	331	3.966
Sa 29.11.2014	23	130	344	344	99	210	136	47	131	1.464



2.4. Entwicklung der Häufigkeit der Preisänderungen nach Bundesländern und aller Bundesländer zusammen für "Super"

SUPER	Burgenland	Kärnten	Niederösterreich	Oberösterreich	Salzburg	Steiermark	Tirol	Vorarlberg	Wien	Gesamt
So 30.11.2014	15	84	202	204	73	138	71	53	63	903
Mo 01.12.2014	100	354	873	939	265	669	422	156	353	4.131
Di 02.12.2014	83	325	896	913	250	663	411	159	333	4.033
Mi 03.12.2014	80	341	914	921	273	678	405	159	389	4.160
Do 04.12.2014	93	336	917	935	262	698	403	164	349	4.157
Fr 05.12.2014	117	319	931	988	268	696	459	170	373	4.321
Sa 06.12.2014	16	132	303	351	99	264	160	67	98	1.490
So 07.12.2014	17	73	209	234	54	133	70	65	55	910
Mo 08.12.2014	24	84	222	193	58	175	115	71	78	1.020
Di 09.12.2014	90	336	810	822	259	664	404	148	366	3.899
Mi 10.12.2014	98	341	898	905	231	689	449	160	358	4.129
Do 11.12.2014	90	336	879	849	243	670	398	136	328	3.929
Fr 12.12.2014	77	324	930	944	280	681	425	145	365	4.171
Sa 13.12.2014	17	126	367	358	103	197	150	52	121	1.491
So 14.12.2014	13	83	244	212	57	154	102	58	43	966
Mo 15.12.2014	101	357	984	964	248	713	468	183	368	4.386
Di 16.12.2014	111	341	942	912	235	686	449	148	353	4.177
Mi 17.12.2014	104	324	959	983	234	692	470	178	379	4.323
Do 18.12.2014	101	317	954	948	243	673	477	178	375	4.266
Fr 19.12.2014	81	325	923	970	241	641	434	164	357	4.136
Sa 20.12.2014	26	123	333	349	90	239	158	63	106	1.487
So 21.12.2014	10	86	202	206	69	143	82	52	51	901
Mo 22.12.2014	81	309	881	879	260	680	450	176	344	4.060
Di 23.12.2014	86	323	835	842	243	659	393	165	300	3.846
Mi 24.12.2014	19	112	218	223	87	196	190	64	65	1.174
Do 25.12.2014	4	28	81	70	33	75	60	51	17	419
Fr 26.12.2014	6	55	98	107	10	90	45	28	26	465
Sa 27.12.2014	42	116	291	282	63	177	79	78	84	1.212
So 28.12.2014	8	47	133	95	35	110	89	45	27	589
Mo 29.12.2014	82	300	757	775	200	596	448	133	293	3.584
Di 30.12.2014	81	327	794	844	235	611	400	155	291	3.738
Mi 31.12.2014	16	135	328	301	93	230	174	58	95	1.430

2.5. Entwicklung der Häufigkeit der Preisänderungen für "Super" Preise

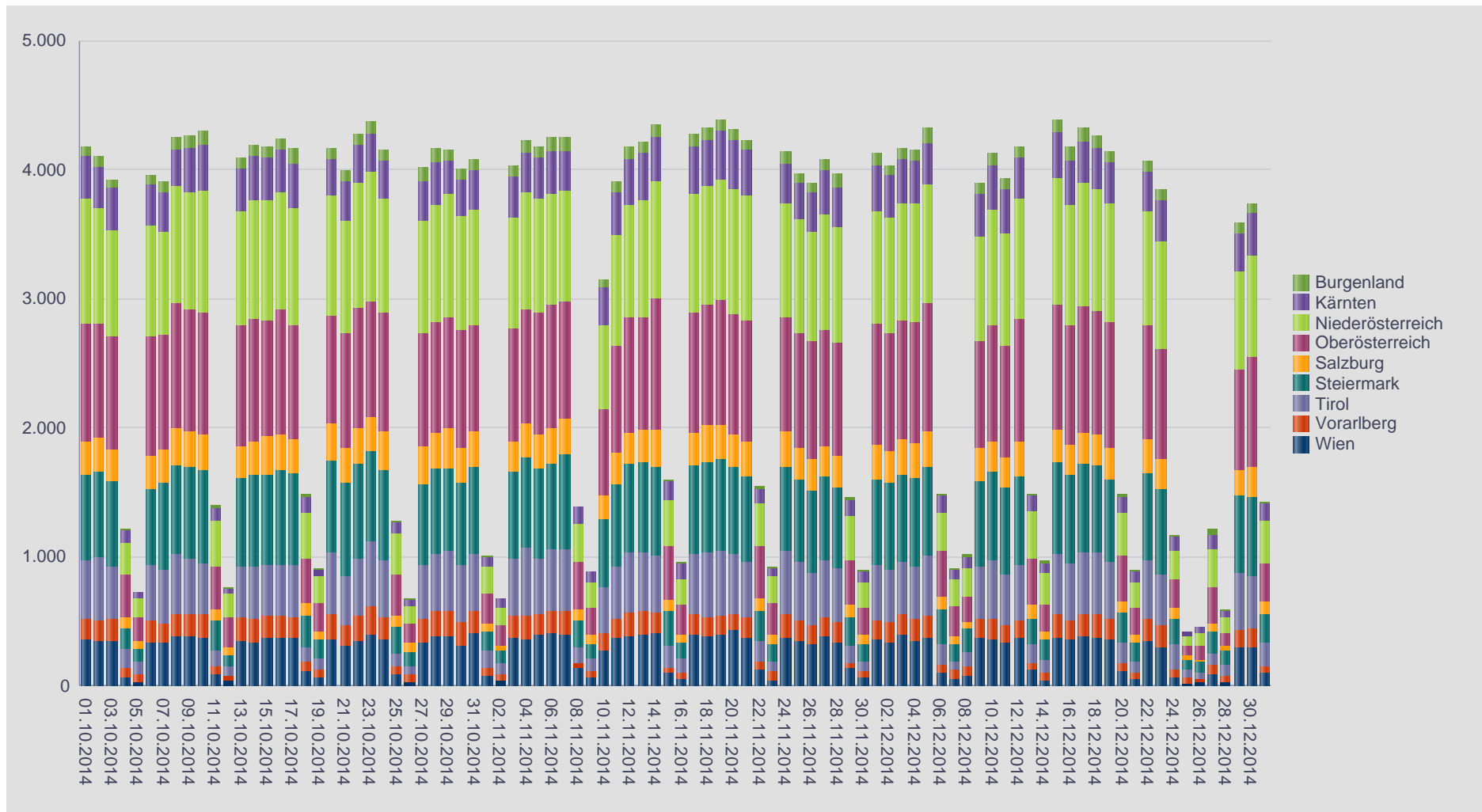

2.6. Entwicklung der Häufigkeit für "Super" Preise nach Bundesländern

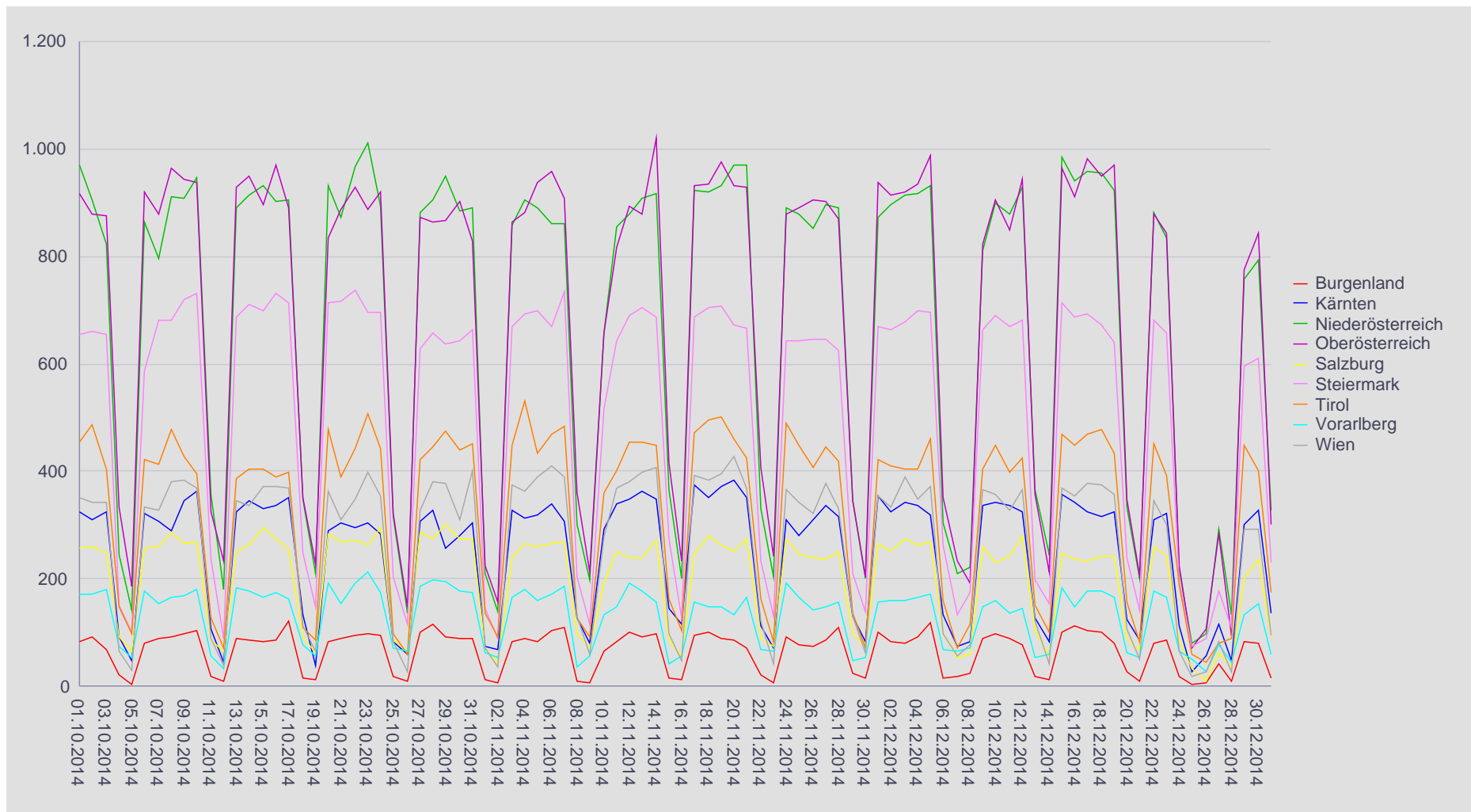

3.1. Entwicklung der Mittelwerte der Dieselpreise nach Bundesländern und aller Bundesländer zusammen

DIESEL	Burgen land	Kärnten	Nieder österreich	Oberösterreich	Salzburg	Steier mark	Tirol	Vorarl berg	Wien
Mi 01.10.2014	1,298	1,298	1,294	1,294	1,310	1,293	1,346	1,337	1,292
Do 02.10.2014	1,305	1,301	1,295	1,293	1,315	1,292	1,349	1,346	1,297
Fr 03.10.2014	1,308	1,297	1,294	1,292	1,313	1,292	1,349	1,349	1,299
Sa 04.10.2014	1,286	1,288	1,269	1,265	1,283	1,271	1,314	1,324	1,276
So 05.10.2014	1,277	1,270	1,263	1,255	1,271	1,267	1,306	1,317	1,263
Mo 06.10.2014	1,300	1,286	1,286	1,283	1,303	1,283	1,339	1,337	1,291
Di 07.10.2014	1,304	1,288	1,289	1,284	1,299	1,282	1,335	1,340	1,291
Mi 08.10.2014	1,306	1,292	1,287	1,282	1,299	1,280	1,327	1,329	1,291
Do 09.10.2014	1,300	1,286	1,284	1,281	1,294	1,278	1,322	1,316	1,287
Fr 10.10.2014	1,291	1,279	1,280	1,274	1,295	1,274	1,319	1,306	1,282
Sa 11.10.2014	1,281	1,254	1,256	1,251	1,261	1,247	1,284	1,279	1,252
So 12.10.2014	1,271	1,246	1,247	1,244	1,245	1,242	1,278	1,273	1,251
Mo 13.10.2014	1,289	1,275	1,271	1,268	1,284	1,264	1,318	1,305	1,276
Di 14.10.2014	1,287	1,278	1,271	1,267	1,283	1,265	1,318	1,308	1,277
Mi 15.10.2014	1,283	1,274	1,266	1,262	1,275	1,262	1,316	1,311	1,268
Do 16.10.2014	1,275	1,267	1,263	1,253	1,272	1,257	1,314	1,310	1,268
Fr 17.10.2014	1,267	1,262	1,259	1,248	1,259	1,251	1,308	1,304	1,266
Sa 18.10.2014	1,246	1,237	1,225	1,224	1,228	1,229	1,280	1,266	1,236
So 19.10.2014	1,246	1,225	1,218	1,217	1,213	1,222	1,265	1,255	1,238
Mo 20.10.2014	1,275	1,256	1,249	1,239	1,249	1,247	1,296	1,279	1,256
Di 21.10.2014	1,270	1,255	1,252	1,240	1,251	1,245	1,299	1,274	1,249
Mi 22.10.2014	1,274	1,255	1,255	1,242	1,253	1,242	1,299	1,271	1,254
Do 23.10.2014	1,280	1,264	1,260	1,245	1,265	1,247	1,306	1,277	1,259
Fr 24.10.2014	1,273	1,267	1,259	1,246	1,261	1,250	1,302	1,282	1,257
Sa 25.10.2014	1,244	1,246	1,232	1,221	1,236	1,227	1,265	1,258	1,228
So 26.10.2014	1,245	1,241	1,223	1,215	1,225	1,222	1,256	1,236	1,222
Mo 27.10.2014	1,266	1,252	1,250	1,239	1,252	1,245	1,292	1,264	1,253
Di 28.10.2014	1,262	1,253	1,248	1,240	1,254	1,241	1,294	1,265	1,250
Mi 29.10.2014	1,261	1,258	1,249	1,241	1,258	1,243	1,289	1,266	1,251
Do 30.10.2014	1,268	1,260	1,256	1,248	1,262	1,247	1,290	1,274	1,255
Fr 31.10.2014	1,270	1,272	1,261	1,257	1,264	1,254	1,295	1,285	1,266
Sa 01.11.2014	1,249	1,247	1,239	1,234	1,238	1,237	1,264	1,266	1,240
So 02.11.2014	1,250	1,242	1,232	1,230	1,229	1,225	1,257	1,261	1,227
Mo 03.11.2014	1,266	1,267	1,262	1,255	1,266	1,252	1,300	1,288	1,267
Di 04.11.2014	1,260	1,273	1,264	1,260	1,270	1,256	1,304	1,300	1,268
Mi 05.11.2014	1,258	1,270	1,260	1,254	1,265	1,251	1,300	1,304	1,269
Do 06.11.2014	1,259	1,262	1,259	1,248	1,259	1,249	1,301	1,292	1,266
Fr 07.11.2014	1,260	1,262	1,258	1,248	1,257	1,248	1,301	1,280	1,266
Sa 08.11.2014	1,242	1,244	1,234	1,226	1,230	1,225	1,266	1,259	1,236
So 09.11.2014	1,242	1,234	1,225	1,218	1,218	1,216	1,252	1,251	1,225
Mo 10.11.2014	1,265	1,270	1,261	1,250	1,261	1,248	1,303	1,285	1,264
Di 11.11.2014	1,266	1,278	1,268	1,259	1,280	1,255	1,311	1,303	1,274
Mi 12.11.2014	1,263	1,280	1,267	1,258	1,285	1,253	1,311	1,306	1,269
Do 13.11.2014	1,265	1,276	1,262	1,257	1,284	1,248	1,306	1,303	1,266
Fr 14.11.2014	1,268	1,269	1,259	1,255	1,280	1,243	1,304	1,302	1,264
Sa 15.11.2014	1,241	1,242	1,235	1,227	1,254	1,219	1,271	1,276	1,234

So 16.11.2014	1,236	1,234	1,220	1,213	1,244	1,208	1,267	1,265	1,222
Mo 17.11.2014	1,254	1,249	1,241	1,235	1,260	1,235	1,293	1,290	1,246
Di 18.11.2014	1,245	1,253	1,243	1,238	1,262	1,235	1,287	1,295	1,249
Mi 19.11.2014	1,247	1,253	1,243	1,239	1,262	1,232	1,289	1,296	1,249
Do 20.11.2014	1,254	1,247	1,242	1,237	1,262	1,230	1,292	1,297	1,242
Fr 21.11.2014	1,249	1,249	1,238	1,234	1,265	1,228	1,292	1,293	1,242
Sa 22.11.2014	1,226	1,227	1,216	1,212	1,241	1,204	1,255	1,267	1,215
So 23.11.2014	1,220	1,226	1,203	1,196	1,230	1,198	1,249	1,256	1,204
Mo 24.11.2014	1,249	1,245	1,232	1,220	1,252	1,223	1,280	1,281	1,233
Di 25.11.2014	1,245	1,241	1,232	1,221	1,254	1,225	1,285	1,286	1,235
Mi 26.11.2014	1,247	1,241	1,233	1,220	1,256	1,225	1,285	1,287	1,234
Do 27.11.2014	1,246	1,235	1,231	1,212	1,252	1,220	1,282	1,284	1,233
Fr 28.11.2014	1,225	1,233	1,222	1,206	1,239	1,215	1,276	1,276	1,223
Sa 29.11.2014	1,199	1,201	1,195	1,182	1,209	1,189	1,239	1,251	1,186
So 30.11.2014	1,199	1,193	1,181	1,168	1,199	1,183	1,233	1,237	1,180
Mo 01.12.2014	1,218	1,209	1,198	1,190	1,217	1,201	1,259	1,256	1,202
Di 02.12.2014	1,211	1,195	1,194	1,180	1,208	1,193	1,251	1,255	1,195
Mi 03.12.2014	1,209	1,193	1,192	1,180	1,201	1,192	1,247	1,251	1,197
Do 04.12.2014	1,205	1,193	1,191	1,178	1,196	1,187	1,240	1,246	1,193
Fr 05.12.2014	1,197	1,196	1,190	1,181	1,195	1,183	1,235	1,243	1,192
Sa 06.12.2014	1,181	1,171	1,162	1,160	1,164	1,160	1,195	1,211	1,161
So 07.12.2014	1,168	1,157	1,159	1,151	1,153	1,153	1,185	1,197	1,147
Mo 08.12.2014	1,162	1,165	1,158	1,148	1,146	1,150	1,181	1,188	1,152
Di 09.12.2014	1,186	1,183	1,177	1,171	1,178	1,170	1,223	1,215	1,175
Mi 10.12.2014	1,184	1,183	1,173	1,166	1,176	1,164	1,219	1,214	1,176
Do 11.12.2014	1,179	1,177	1,167	1,157	1,167	1,158	1,211	1,206	1,167
Fr 12.12.2014	1,182	1,169	1,163	1,151	1,166	1,154	1,206	1,215	1,166
Sa 13.12.2014	1,147	1,150	1,137	1,130	1,133	1,134	1,171	1,186	1,133
So 14.12.2014	1,144	1,140	1,128	1,123	1,122	1,128	1,162	1,176	1,111
Mo 15.12.2014	1,167	1,152	1,143	1,140	1,149	1,143	1,191	1,197	1,142
Di 16.12.2014	1,159	1,143	1,137	1,131	1,146	1,136	1,186	1,174	1,135
Mi 17.12.2014	1,151	1,138	1,129	1,120	1,140	1,128	1,181	1,169	1,132
Do 18.12.2014	1,142	1,132	1,123	1,115	1,137	1,123	1,178	1,180	1,125
Fr 19.12.2014	1,142	1,137	1,125	1,116	1,135	1,122	1,179	1,187	1,130
Sa 20.12.2014	1,122	1,119	1,104	1,099	1,107	1,099	1,142	1,165	1,108
So 21.12.2014	1,116	1,114	1,092	1,089	1,097	1,093	1,129	1,152	1,087
Mo 22.12.2014	1,137	1,131	1,117	1,112	1,126	1,113	1,166	1,174	1,122
Di 23.12.2014	1,138	1,137	1,124	1,120	1,128	1,117	1,178	1,193	1,134
Mi 24.12.2014	1,118	1,122	1,110	1,114	1,118	1,103	1,169	1,186	1,109
Do 25.12.2014	1,129	1,106	1,099	1,092	1,108	1,091	1,133	1,159	1,103
Fr 26.12.2014	1,119	1,101	1,096	1,096	1,092	1,084	1,131	1,146	1,092
Sa 27.12.2014	1,098	1,104	1,090	1,087	1,087	1,087	1,125	1,141	1,107
So 28.12.2014	1,094	1,096	1,083	1,078	1,082	1,078	1,116	1,126	1,085
Mo 29.12.2014	1,120	1,128	1,117	1,108	1,127	1,109	1,162	1,160	1,126
Di 30.12.2014	1,125	1,134	1,121	1,105	1,130	1,112	1,177	1,180	1,134
Mi 31.12.2014	1,107	1,112	1,105	1,100	1,120	1,094	1,170	1,176	1,114

3.2. Entwicklung Mittelwert für "Diesel" Preise

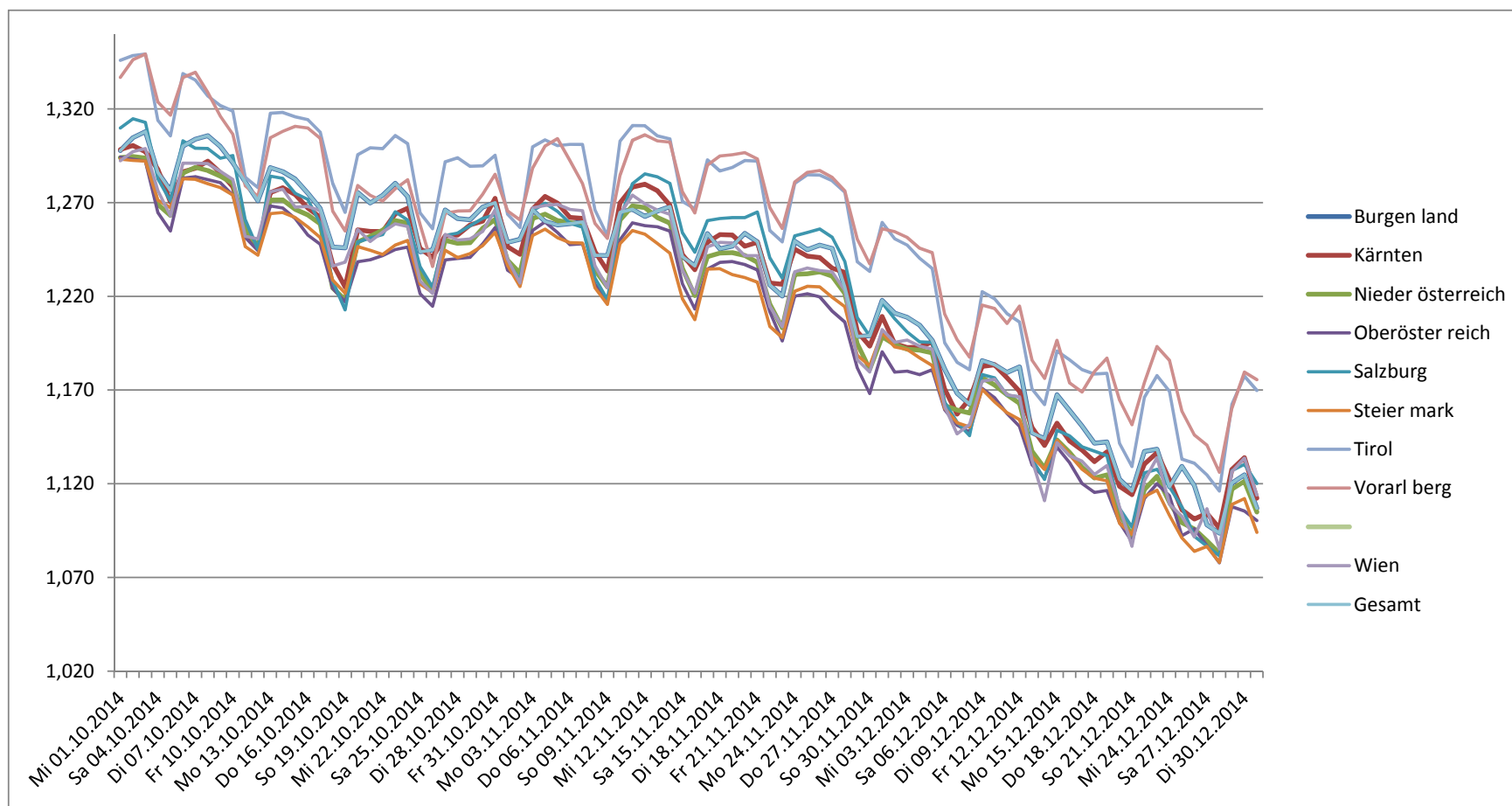

Spritpreisdatenbank – Report



E-CONTROL

Berichtszeitraum 1. Oktober 2014 - 31. Dezember 2014

3.3. Entwicklung der Mittelwerte der "Super" Preise nach Bundesländern und aller Bundesländer zusammen

SUPER	Burgen land	Kärnten	Nieder österreich	Oberösterreich	Salzburg	Steier mark	Tirol	Vorarl berg	Wien
Mi 01.10.2014	1,389	1,379	1,369	1,367	1,382	1,371	1,410	1,407	1,368
Do 02.10.2014	1,392	1,382	1,372	1,368	1,389	1,372	1,411	1,412	1,378
Fr 03.10.2014	1,393	1,385	1,378	1,373	1,391	1,374	1,416	1,418	1,382
Sa 04.10.2014	1,376	1,372	1,361	1,352	1,360	1,358	1,391	1,406	1,357
So 05.10.2014	1,375	1,364	1,355	1,342	1,349	1,349	1,379	1,392	1,357
Mo 06.10.2014	1,392	1,381	1,375	1,369	1,382	1,373	1,411	1,418	1,382
Di 07.10.2014	1,397	1,387	1,381	1,371	1,385	1,375	1,413	1,421	1,386
Mi 08.10.2014	1,396	1,392	1,379	1,372	1,385	1,375	1,409	1,417	1,384
Do 09.10.2014	1,393	1,383	1,375	1,371	1,384	1,373	1,409	1,409	1,380
Fr 10.10.2014	1,388	1,373	1,369	1,363	1,384	1,365	1,408	1,403	1,370
Sa 11.10.2014	1,371	1,347	1,345	1,339	1,355	1,338	1,378	1,379	1,344
So 12.10.2014	1,363	1,332	1,333	1,329	1,342	1,333	1,370	1,373	1,333
Mo 13.10.2014	1,384	1,370	1,359	1,353	1,377	1,356	1,405	1,399	1,362
Di 14.10.2014	1,383	1,366	1,356	1,348	1,375	1,351	1,403	1,399	1,362
Mi 15.10.2014	1,382	1,354	1,346	1,341	1,366	1,346	1,401	1,399	1,351
Do 16.10.2014	1,370	1,351	1,338	1,332	1,363	1,340	1,398	1,393	1,341
Fr 17.10.2014	1,359	1,340	1,328	1,321	1,347	1,334	1,391	1,386	1,332
Sa 18.10.2014	1,327	1,323	1,290	1,296	1,318	1,306	1,368	1,351	1,297
So 19.10.2014	1,315	1,328	1,281	1,286	1,297	1,297	1,355	1,341	1,292
Mo 20.10.2014	1,348	1,326	1,310	1,309	1,327	1,322	1,380	1,363	1,315
Di 21.10.2014	1,347	1,318	1,309	1,303	1,322	1,315	1,376	1,357	1,309
Mi 22.10.2014	1,344	1,317	1,310	1,300	1,321	1,310	1,374	1,355	1,312
Do 23.10.2014	1,348	1,327	1,315	1,305	1,332	1,313	1,375	1,359	1,318
Fr 24.10.2014	1,335	1,325	1,309	1,306	1,326	1,312	1,370	1,359	1,312
Sa 25.10.2014	1,306	1,297	1,278	1,280	1,293	1,287	1,323	1,328	1,275
So 26.10.2014	1,298	1,291	1,271	1,269	1,281	1,277	1,307	1,305	1,273
Mo 27.10.2014	1,326	1,308	1,296	1,294	1,309	1,300	1,354	1,330	1,302
Di 28.10.2014	1,321	1,307	1,294	1,293	1,307	1,299	1,358	1,325	1,302
Mi 29.10.2014	1,311	1,312	1,294	1,293	1,309	1,297	1,351	1,319	1,300
Do 30.10.2014	1,325	1,314	1,299	1,299	1,316	1,299	1,352	1,323	1,300
Fr 31.10.2014	1,325	1,323	1,301	1,303	1,322	1,304	1,358	1,330	1,309
Sa 01.11.2014	1,296	1,301	1,276	1,279	1,288	1,285	1,319	1,307	1,278
So 02.11.2014	1,293	1,294	1,263	1,272	1,275	1,272	1,308	1,295	1,266
Mo 03.11.2014	1,320	1,317	1,298	1,297	1,314	1,301	1,347	1,322	1,307
Di 04.11.2014	1,313	1,316	1,296	1,299	1,314	1,300	1,340	1,335	1,305
Mi 05.11.2014	1,307	1,309	1,293	1,292	1,311	1,295	1,337	1,342	1,299
Do 06.11.2014	1,311	1,307	1,295	1,289	1,306	1,298	1,342	1,340	1,301
Fr 07.11.2014	1,307	1,312	1,295	1,289	1,305	1,295	1,343	1,328	1,305
Sa 08.11.2014	1,296	1,281	1,270	1,265	1,277	1,267	1,311	1,293	1,268
So 09.11.2014	1,289	1,271	1,260	1,255	1,268	1,258	1,294	1,286	1,255
Mo 10.11.2014	1,317	1,307	1,296	1,290	1,310	1,295	1,347	1,329	1,306
Di 11.11.2014	1,317	1,315	1,305	1,300	1,324	1,302	1,363	1,344	1,318
Mi 12.11.2014	1,314	1,314	1,303	1,300	1,328	1,299	1,358	1,337	1,312
Do 13.11.2014	1,313	1,312	1,301	1,296	1,327	1,296	1,354	1,344	1,309
Fr 14.11.2014	1,316	1,309	1,298	1,294	1,322	1,293	1,351	1,355	1,308
Sa 15.11.2014	1,287	1,280	1,270	1,267	1,291	1,264	1,318	1,326	1,266

So 16.11.2014	1,275	1,272	1,255	1,256	1,270	1,253	1,304	1,312	1,262
Mo 17.11.2014	1,302	1,287	1,277	1,277	1,299	1,281	1,336	1,341	1,291
Di 18.11.2014	1,300	1,294	1,280	1,278	1,300	1,279	1,330	1,348	1,289
Mi 19.11.2014	1,303	1,293	1,281	1,280	1,303	1,278	1,332	1,347	1,291
Do 20.11.2014	1,304	1,283	1,281	1,279	1,303	1,277	1,333	1,345	1,287
Fr 21.11.2014	1,309	1,286	1,278	1,277	1,303	1,275	1,335	1,337	1,284
Sa 22.11.2014	1,285	1,265	1,258	1,254	1,277	1,249	1,300	1,296	1,256
So 23.11.2014	1,269	1,264	1,246	1,245	1,267	1,242	1,289	1,283	1,248
Mo 24.11.2014	1,299	1,287	1,272	1,268	1,290	1,272	1,325	1,310	1,279
Di 25.11.2014	1,293	1,289	1,274	1,266	1,294	1,275	1,329	1,313	1,279
Mi 26.11.2014	1,298	1,289	1,275	1,262	1,297	1,273	1,327	1,323	1,279
Do 27.11.2014	1,298	1,285	1,274	1,259	1,296	1,272	1,326	1,324	1,282
Fr 28.11.2014	1,286	1,282	1,269	1,256	1,283	1,268	1,321	1,312	1,275
Sa 29.11.2014	1,273	1,257	1,245	1,236	1,258	1,241	1,290	1,294	1,244
So 30.11.2014	1,258	1,256	1,235	1,226	1,250	1,235	1,278	1,288	1,232
Mo 01.12.2014	1,283	1,268	1,252	1,246	1,263	1,256	1,307	1,306	1,259
Di 02.12.2014	1,273	1,250	1,243	1,238	1,255	1,244	1,290	1,297	1,250
Mi 03.12.2014	1,271	1,239	1,234	1,233	1,246	1,239	1,286	1,293	1,239
Do 04.12.2014	1,261	1,232	1,224	1,224	1,234	1,234	1,281	1,284	1,225
Fr 05.12.2014	1,250	1,233	1,220	1,216	1,227	1,226	1,269	1,280	1,219
Sa 06.12.2014	1,228	1,204	1,189	1,192	1,192	1,200	1,229	1,255	1,177
So 07.12.2014	1,216	1,189	1,184	1,178	1,181	1,190	1,215	1,238	1,174
Mo 08.12.2014	1,212	1,196	1,176	1,172	1,178	1,185	1,213	1,235	1,175
Di 09.12.2014	1,225	1,210	1,198	1,195	1,202	1,201	1,258	1,250	1,198
Mi 10.12.2014	1,226	1,207	1,194	1,189	1,201	1,193	1,248	1,256	1,197
Do 11.12.2014	1,214	1,198	1,189	1,179	1,194	1,187	1,238	1,248	1,186
Fr 12.12.2014	1,216	1,190	1,183	1,173	1,188	1,185	1,238	1,244	1,185
Sa 13.12.2014	1,197	1,167	1,157	1,152	1,153	1,163	1,197	1,211	1,152
So 14.12.2014	1,178	1,152	1,148	1,143	1,145	1,154	1,187	1,200	1,127
Mo 15.12.2014	1,198	1,169	1,159	1,158	1,171	1,171	1,216	1,216	1,157
Di 16.12.2014	1,189	1,162	1,151	1,149	1,164	1,162	1,209	1,215	1,152
Mi 17.12.2014	1,179	1,157	1,142	1,139	1,157	1,155	1,200	1,209	1,147
Do 18.12.2014	1,171	1,153	1,137	1,134	1,154	1,151	1,197	1,206	1,142
Fr 19.12.2014	1,175	1,156	1,139	1,135	1,154	1,150	1,202	1,208	1,145
Sa 20.12.2014	1,157	1,134	1,118	1,113	1,120	1,124	1,168	1,181	1,120
So 21.12.2014	1,138	1,123	1,107	1,104	1,110	1,117	1,162	1,166	1,095
Mo 22.12.2014	1,169	1,147	1,128	1,125	1,142	1,137	1,197	1,197	1,136
Di 23.12.2014	1,174	1,154	1,138	1,132	1,145	1,139	1,209	1,209	1,144
Mi 24.12.2014	1,153	1,137	1,126	1,127	1,134	1,124	1,210	1,206	1,122
Do 25.12.2014	1,144	1,118	1,120	1,106	1,117	1,113	1,173	1,177	1,112
Fr 26.12.2014	1,143	1,121	1,110	1,106	1,106	1,109	1,175	1,164	1,104
Sa 27.12.2014	1,128	1,117	1,103	1,099	1,101	1,105	1,167	1,158	1,117
So 28.12.2014	1,107	1,109	1,094	1,089	1,091	1,096	1,158	1,139	1,097
Mo 29.12.2014	1,151	1,145	1,129	1,123	1,142	1,127	1,200	1,180	1,142
Di 30.12.2014	1,161	1,154	1,136	1,123	1,148	1,133	1,211	1,200	1,152
Mi 31.12.2014	1,140	1,138	1,121	1,117	1,141	1,114	1,212	1,199	1,134

3.4. Entwicklung Mittelwert für "Super" Preise

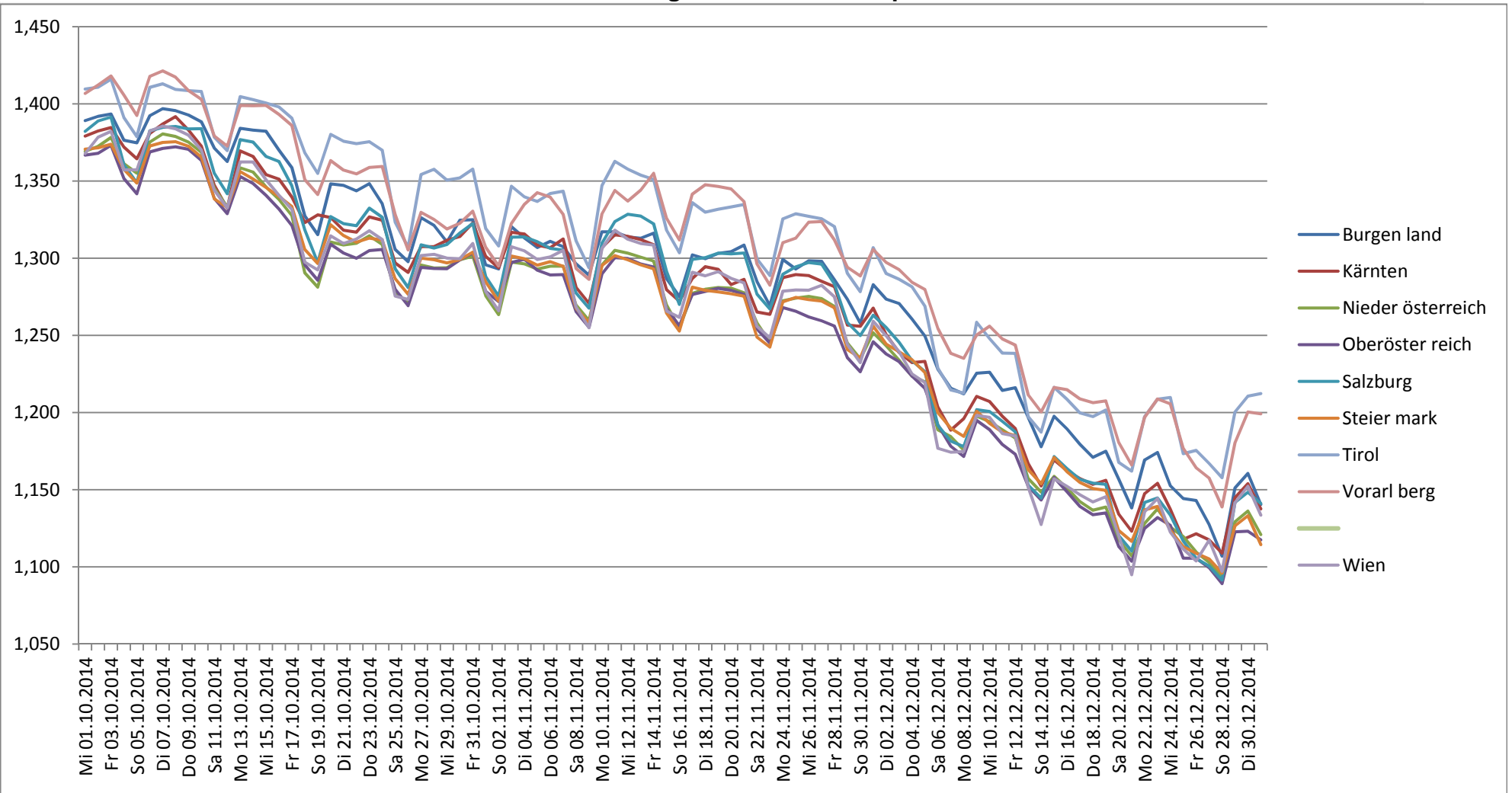

Spritpreisdatenbank – Report



E-CONTROL

Berichtszeitraum 1. Oktober 2014 - 31. Dezember 2014

4.1. Entwicklung des Median der "Diesel" Preise nach Bundesländern und aller Bundesländer

DIESEL	Burgen land	Kärnten	Nieder österreich	Oberösterreich	Salzburg	Steier mark	Tirol	Vorarl berg	Wien
Mi 01.10.2014	1,299	1,299	1,294	1,294	1,309	1,289	1,344	1,333	1,289
Do 02.10.2014	1,299	1,299	1,293	1,289	1,314	1,289	1,344	1,339	1,289
Fr 03.10.2014	1,299	1,299	1,293	1,289	1,309	1,289	1,349	1,339	1,291
Sa 04.10.2014	1,285	1,299	1,268	1,264	1,289	1,269	1,319	1,324	1,274
So 05.10.2014	1,279	1,277	1,259	1,254	1,279	1,266	1,314	1,314	1,258
Mo 06.10.2014	1,299	1,284	1,285	1,279	1,299	1,279	1,334	1,329	1,289
Di 07.10.2014	1,299	1,289	1,288	1,281	1,298	1,279	1,329	1,328	1,284
Mi 08.10.2014	1,299	1,289	1,287	1,279	1,299	1,278	1,324	1,318	1,284
Do 09.10.2014	1,289	1,279	1,279	1,279	1,294	1,274	1,314	1,308	1,279
Fr 10.10.2014	1,288	1,274	1,279	1,269	1,289	1,269	1,309	1,296	1,279
Sa 11.10.2014	1,279	1,249	1,256	1,249	1,263	1,243	1,283	1,277	1,253
So 12.10.2014	1,269	1,236	1,244	1,241	1,249	1,234	1,277	1,269	1,249
Mo 13.10.2014	1,289	1,271	1,269	1,264	1,279	1,259	1,309	1,298	1,269
Di 14.10.2014	1,282	1,274	1,269	1,264	1,279	1,259	1,309	1,299	1,274
Mi 15.10.2014	1,282	1,272	1,259	1,259	1,269	1,258	1,309	1,299	1,259
Do 16.10.2014	1,272	1,264	1,259	1,249	1,263	1,249	1,304	1,299	1,259
Fr 17.10.2014	1,259	1,259	1,253	1,245	1,249	1,247	1,297	1,294	1,261
Sa 18.10.2014	1,249	1,239	1,224	1,224	1,224	1,226	1,276	1,268	1,231
So 19.10.2014	1,244	1,229	1,217	1,218	1,209	1,221	1,259	1,254	1,231
Mo 20.10.2014	1,279	1,249	1,244	1,236	1,239	1,243	1,289	1,274	1,249
Di 21.10.2014	1,268	1,254	1,249	1,239	1,244	1,239	1,294	1,269	1,240
Mi 22.10.2014	1,269	1,249	1,249	1,239	1,244	1,239	1,289	1,259	1,249
Do 23.10.2014	1,274	1,259	1,254	1,239	1,259	1,243	1,294	1,264	1,250
Fr 24.10.2014	1,274	1,262	1,254	1,239	1,254	1,246	1,294	1,274	1,255
Sa 25.10.2014	1,242	1,247	1,231	1,221	1,236	1,228	1,264	1,259	1,226
So 26.10.2014	1,249	1,243	1,221	1,215	1,225	1,224	1,253	1,234	1,220
Mo 27.10.2014	1,259	1,248	1,248	1,237	1,249	1,242	1,284	1,254	1,249
Di 28.10.2014	1,259	1,248	1,248	1,238	1,249	1,239	1,289	1,258	1,244
Mi 29.10.2014	1,259	1,258	1,248	1,239	1,249	1,239	1,284	1,259	1,246
Do 30.10.2014	1,264	1,259	1,256	1,249	1,255	1,244	1,285	1,264	1,249
Fr 31.10.2014	1,269	1,274	1,259	1,252	1,259	1,254	1,289	1,279	1,264
Sa 01.11.2014	1,249	1,248	1,239	1,234	1,239	1,239	1,266	1,264	1,235
So 02.11.2014	1,245	1,245	1,234	1,229	1,227	1,225	1,259	1,259	1,229
Mo 03.11.2014	1,268	1,269	1,259	1,254	1,263	1,254	1,294	1,284	1,264
Di 04.11.2014	1,259	1,274	1,259	1,257	1,269	1,254	1,299	1,299	1,267
Mi 05.11.2014	1,259	1,269	1,258	1,249	1,259	1,248	1,299	1,299	1,264
Do 06.11.2014	1,255	1,264	1,256	1,244	1,254	1,248	1,299	1,289	1,264
Fr 07.11.2014	1,259	1,264	1,254	1,244	1,249	1,248	1,299	1,272	1,259
Sa 08.11.2014	1,249	1,239	1,234	1,227	1,229	1,225	1,269	1,257	1,234
So 09.11.2014	1,239	1,233	1,224	1,214	1,218	1,215	1,249	1,253	1,214
Mo 10.11.2014	1,259	1,269	1,259	1,249	1,264	1,248	1,299	1,279	1,259
Di 11.11.2014	1,264	1,279	1,269	1,259	1,274	1,254	1,302	1,299	1,269
Mi 12.11.2014	1,269	1,279	1,264	1,258	1,284	1,249	1,299	1,298	1,264
Do 13.11.2014	1,267	1,278	1,259	1,259	1,279	1,247	1,299	1,294	1,263
Fr 14.11.2014	1,269	1,269	1,259	1,253	1,274	1,239	1,299	1,294	1,259
Sa 15.11.2014	1,249	1,239	1,237	1,229	1,254	1,219	1,273	1,277	1,234
So 16.11.2014	1,241	1,226	1,223	1,214	1,244	1,206	1,269	1,262	1,215

Mo 17.11.2014	1,249	1,248	1,239	1,229	1,254	1,229	1,289	1,279	1,239
Di 18.11.2014	1,239	1,249	1,239	1,238	1,254	1,229	1,284	1,287	1,239
Mi 19.11.2014	1,249	1,249	1,242	1,239	1,254	1,229	1,289	1,289	1,243
Do 20.11.2014	1,249	1,239	1,239	1,234	1,254	1,229	1,289	1,289	1,239
Fr 21.11.2014	1,249	1,247	1,238	1,233	1,259	1,224	1,289	1,284	1,239
Sa 22.11.2014	1,225	1,214	1,216	1,212	1,239	1,203	1,259	1,266	1,214
So 23.11.2014	1,224	1,212	1,203	1,193	1,229	1,197	1,254	1,256	1,199
Mo 24.11.2014	1,249	1,239	1,229	1,219	1,249	1,221	1,279	1,274	1,229
Di 25.11.2014	1,244	1,239	1,229	1,219	1,248	1,224	1,284	1,281	1,229
Mi 26.11.2014	1,248	1,239	1,229	1,214	1,249	1,219	1,284	1,279	1,229
Do 27.11.2014	1,242	1,234	1,229	1,207	1,248	1,215	1,282	1,269	1,229
Fr 28.11.2014	1,229	1,229	1,219	1,199	1,234	1,209	1,269	1,265	1,219
Sa 29.11.2014	1,194	1,194	1,194	1,183	1,207	1,188	1,244	1,249	1,185
So 30.11.2014	1,197	1,186	1,179	1,169	1,199	1,182	1,236	1,238	1,177
Mo 01.12.2014	1,209	1,214	1,194	1,184	1,209	1,194	1,257	1,247	1,194
Di 02.12.2014	1,209	1,189	1,191	1,174	1,198	1,189	1,247	1,244	1,189
Mi 03.12.2014	1,207	1,184	1,189	1,179	1,194	1,188	1,244	1,239	1,189
Do 04.12.2014	1,199	1,189	1,189	1,174	1,189	1,184	1,234	1,234	1,189
Fr 05.12.2014	1,190	1,189	1,184	1,179	1,189	1,179	1,229	1,234	1,187
Sa 06.12.2014	1,183	1,164	1,164	1,159	1,163	1,158	1,194	1,206	1,157
So 07.12.2014	1,169	1,153	1,163	1,152	1,151	1,149	1,182	1,193	1,139
Mo 08.12.2014	1,164	1,164	1,158	1,148	1,139	1,149	1,179	1,184	1,144
Di 09.12.2014	1,186	1,174	1,169	1,164	1,169	1,168	1,214	1,209	1,169
Mi 10.12.2014	1,180	1,177	1,169	1,163	1,169	1,159	1,219	1,209	1,169
Do 11.12.2014	1,179	1,175	1,168	1,154	1,159	1,153	1,204	1,199	1,160
Fr 12.12.2014	1,179	1,166	1,159	1,148	1,155	1,149	1,204	1,208	1,159
Sa 13.12.2014	1,149	1,147	1,139	1,132	1,129	1,133	1,182	1,184	1,133
So 14.12.2014	1,144	1,144	1,129	1,127	1,118	1,124	1,174	1,170	1,111
Mo 15.12.2014	1,164	1,149	1,139	1,139	1,139	1,139	1,189	1,189	1,134
Di 16.12.2014	1,159	1,143	1,133	1,129	1,134	1,134	1,182	1,167	1,129
Mi 17.12.2014	1,147	1,139	1,129	1,118	1,129	1,128	1,174	1,159	1,128
Do 18.12.2014	1,136	1,129	1,119	1,113	1,129	1,119	1,176	1,174	1,119
Fr 19.12.2014	1,139	1,137	1,124	1,114	1,124	1,119	1,174	1,179	1,124
Sa 20.12.2014	1,125	1,113	1,099	1,099	1,109	1,098	1,144	1,165	1,100
So 21.12.2014	1,119	1,112	1,089	1,085	1,099	1,093	1,136	1,149	1,079
Mo 22.12.2014	1,134	1,129	1,119	1,109	1,118	1,109	1,162	1,174	1,119
Di 23.12.2014	1,139	1,134	1,119	1,119	1,119	1,118	1,179	1,189	1,129
Mi 24.12.2014	1,126	1,119	1,109	1,109	1,104	1,099	1,159	1,174	1,108
Do 25.12.2014	1,129	1,104	1,099	1,089	1,093	1,092	1,137	1,159	1,099
Fr 26.12.2014	1,124	1,084	1,094	1,095	1,084	1,084	1,129	1,147	1,089
Sa 27.12.2014	1,099	1,104	1,088	1,087	1,084	1,084	1,129	1,139	1,104
So 28.12.2014	1,094	1,094	1,079	1,079	1,078	1,078	1,119	1,124	1,080
Mo 29.12.2014	1,114	1,128	1,118	1,103	1,119	1,107	1,159	1,158	1,119
Di 30.12.2014	1,129	1,129	1,119	1,099	1,123	1,109	1,179	1,174	1,132
Mi 31.12.2014	1,099	1,114	1,101	1,095	1,119	1,089	1,167	1,167	1,104

4.2. Entwicklung Median für "Diesel" Preisen

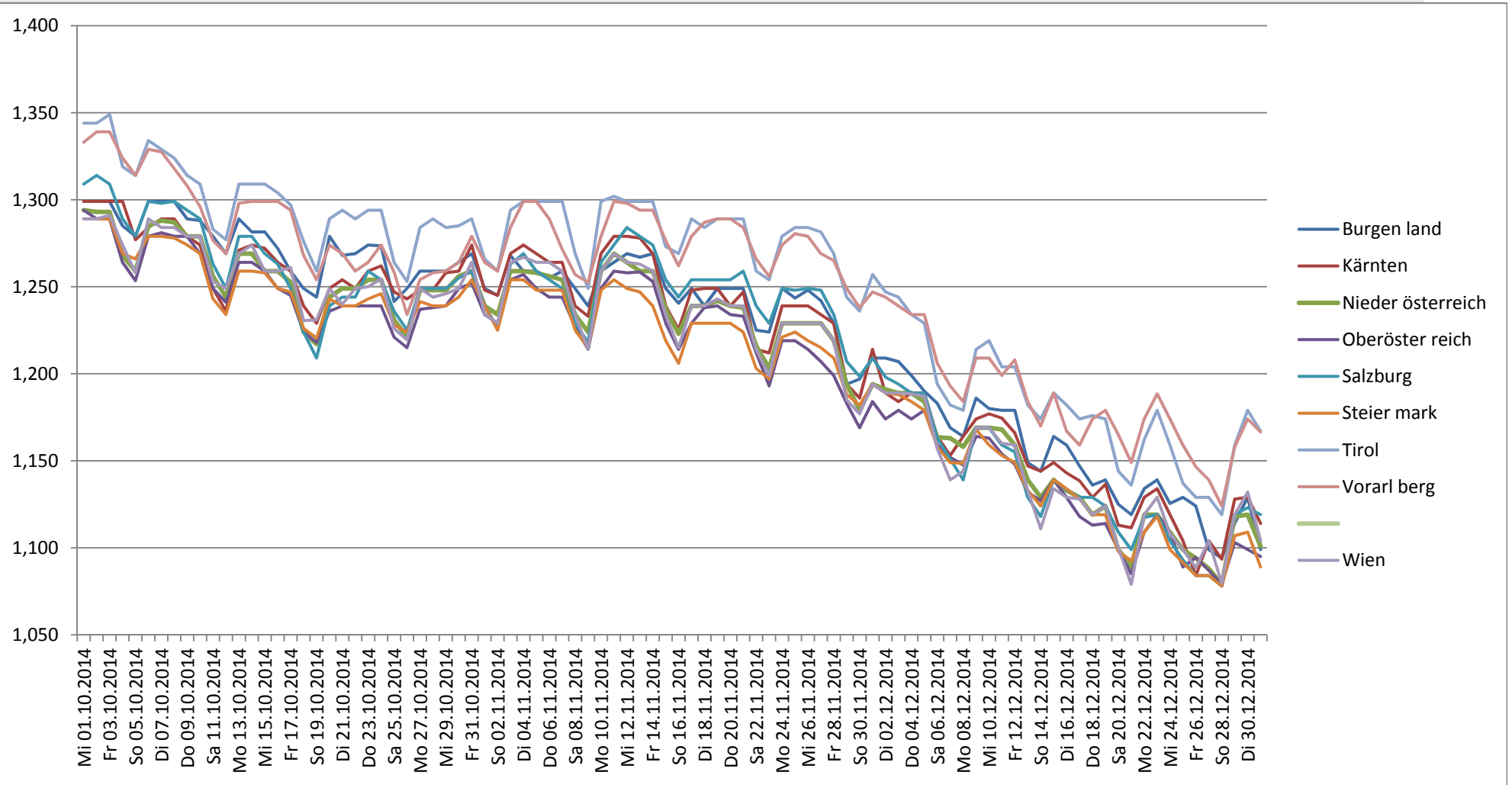

Spritpreisdatenbank – Report



E-CONTROL

Berichtszeitraum 1. Oktober 2014 - 31. Dezember 2014

4.3. Entwicklung des Median der "Super" Preise nach Bundesländern und aller Bundesländer

SUPER	Burgen land	Kärnten	Nieder österreich	Oberöster reich	Salzburg	Steier mark	Tirol	Vorarl berg	Wien
Mi 01.10.2014	1,389	1,379	1,369	1,367	1,379	1,369	1,404	1,399	1,369
Do 02.10.2014	1,389	1,383	1,373	1,364	1,389	1,369	1,409	1,404	1,374
Fr 03.10.2014	1,399	1,386	1,379	1,369	1,384	1,369	1,413	1,415	1,379
Sa 04.10.2014	1,379	1,379	1,360	1,352	1,366	1,354	1,394	1,404	1,358
So 05.10.2014	1,378	1,374	1,354	1,341	1,357	1,349	1,379	1,389	1,352
Mo 06.10.2014	1,389	1,379	1,376	1,369	1,379	1,369	1,409	1,419	1,384
Di 07.10.2014	1,399	1,388	1,379	1,368	1,379	1,369	1,412	1,414	1,384
Mi 08.10.2014	1,394	1,389	1,379	1,369	1,379	1,373	1,404	1,409	1,379
Do 09.10.2014	1,389	1,379	1,374	1,369	1,379	1,369	1,399	1,399	1,379
Fr 10.10.2014	1,389	1,372	1,369	1,359	1,379	1,361	1,399	1,394	1,368
Sa 11.10.2014	1,374	1,343	1,347	1,339	1,354	1,336	1,379	1,377	1,344
So 12.10.2014	1,364	1,319	1,334	1,326	1,344	1,329	1,369	1,369	1,329
Mo 13.10.2014	1,386	1,369	1,359	1,349	1,374	1,359	1,399	1,394	1,364
Di 14.10.2014	1,379	1,371	1,349	1,344	1,369	1,349	1,398	1,394	1,359
Mi 15.10.2014	1,381	1,359	1,344	1,339	1,359	1,339	1,394	1,389	1,349
Do 16.10.2014	1,376	1,354	1,337	1,329	1,353	1,336	1,394	1,388	1,337
Fr 17.10.2014	1,355	1,349	1,324	1,319	1,339	1,329	1,389	1,379	1,329
Sa 18.10.2014	1,332	1,339	1,289	1,299	1,317	1,304	1,369	1,349	1,293
So 19.10.2014	1,304	1,337	1,279	1,289	1,294	1,297	1,353	1,339	1,294
Mo 20.10.2014	1,349	1,329	1,308	1,309	1,319	1,319	1,374	1,352	1,307
Di 21.10.2014	1,349	1,317	1,304	1,299	1,319	1,313	1,374	1,347	1,299
Mi 22.10.2014	1,335	1,316	1,302	1,299	1,317	1,306	1,369	1,343	1,304
Do 23.10.2014	1,347	1,323	1,309	1,303	1,328	1,309	1,369	1,344	1,309
Fr 24.10.2014	1,329	1,323	1,304	1,299	1,319	1,309	1,369	1,349	1,309
Sa 25.10.2014	1,309	1,284	1,278	1,279	1,297	1,279	1,324	1,326	1,273
So 26.10.2014	1,298	1,291	1,269	1,273	1,279	1,271	1,299	1,301	1,269
Mo 27.10.2014	1,319	1,299	1,289	1,289	1,299	1,299	1,349	1,314	1,295
Di 28.10.2014	1,319	1,304	1,289	1,289	1,299	1,294	1,359	1,314	1,298
Mi 29.10.2014	1,309	1,309	1,289	1,289	1,301	1,294	1,344	1,309	1,299
Do 30.10.2014	1,326	1,314	1,299	1,298	1,309	1,294	1,352	1,309	1,294
Fr 31.10.2014	1,328	1,324	1,299	1,299	1,314	1,299	1,359	1,322	1,304
Sa 01.11.2014	1,295	1,288	1,276	1,278	1,289	1,283	1,314	1,304	1,279
So 02.11.2014	1,281	1,283	1,263	1,272	1,275	1,271	1,304	1,289	1,269
Mo 03.11.2014	1,319	1,314	1,294	1,294	1,309	1,299	1,344	1,314	1,301
Di 04.11.2014	1,309	1,314	1,294	1,294	1,309	1,299	1,334	1,324	1,299
Mi 05.11.2014	1,299	1,300	1,289	1,289	1,304	1,291	1,329	1,334	1,293
Do 06.11.2014	1,304	1,299	1,289	1,284	1,299	1,294	1,339	1,329	1,294
Fr 07.11.2014	1,309	1,311	1,289	1,284	1,299	1,290	1,339	1,319	1,299
Sa 08.11.2014	1,289	1,279	1,269	1,264	1,276	1,267	1,312	1,289	1,264
So 09.11.2014	1,287	1,273	1,259	1,249	1,267	1,254	1,289	1,284	1,249
Mo 10.11.2014	1,319	1,299	1,294	1,289	1,308	1,294	1,349	1,324	1,299
Di 11.11.2014	1,319	1,312	1,303	1,299	1,317	1,299	1,359	1,339	1,316
Mi 12.11.2014	1,309	1,308	1,299	1,299	1,324	1,296	1,349	1,329	1,307
Do 13.11.2014	1,309	1,309	1,298	1,294	1,319	1,292	1,349	1,337	1,304
Fr 14.11.2014	1,314	1,304	1,298	1,289	1,315	1,289	1,349	1,349	1,304
Sa 15.11.2014	1,286	1,279	1,272	1,269	1,291	1,259	1,324	1,327	1,259
So 16.11.2014	1,289	1,269	1,257	1,257	1,268	1,250	1,306	1,309	1,249

Mo 17.11.2014	1,299	1,284	1,274	1,273	1,289	1,279	1,334	1,329	1,285
Di 18.11.2014	1,299	1,291	1,279	1,278	1,289	1,277	1,326	1,339	1,284
Mi 19.11.2014	1,299	1,294	1,279	1,279	1,294	1,278	1,329	1,339	1,288
Do 20.11.2014	1,299	1,279	1,279	1,278	1,294	1,274	1,329	1,339	1,284
Fr 21.11.2014	1,299	1,286	1,274	1,274	1,297	1,269	1,329	1,329	1,284
Sa 22.11.2014	1,285	1,258	1,259	1,258	1,274	1,246	1,299	1,294	1,254
So 23.11.2014	1,269	1,267	1,244	1,246	1,268	1,240	1,289	1,279	1,244
Mo 24.11.2014	1,299	1,285	1,269	1,265	1,282	1,269	1,324	1,303	1,274
Di 25.11.2014	1,289	1,288	1,269	1,263	1,287	1,274	1,328	1,307	1,274
Mi 26.11.2014	1,299	1,286	1,269	1,257	1,289	1,269	1,324	1,314	1,274
Do 27.11.2014	1,294	1,279	1,269	1,254	1,289	1,269	1,319	1,314	1,279
Fr 28.11.2014	1,284	1,279	1,264	1,249	1,279	1,266	1,312	1,304	1,271
Sa 29.11.2014	1,278	1,249	1,244	1,237	1,257	1,239	1,289	1,294	1,244
So 30.11.2014	1,259	1,259	1,234	1,228	1,249	1,229	1,277	1,283	1,226
Mo 01.12.2014	1,279	1,264	1,249	1,239	1,254	1,249	1,299	1,294	1,254
Di 02.12.2014	1,274	1,249	1,239	1,234	1,249	1,241	1,289	1,289	1,244
Mi 03.12.2014	1,269	1,237	1,232	1,229	1,239	1,238	1,284	1,284	1,239
Do 04.12.2014	1,263	1,233	1,219	1,223	1,229	1,229	1,279	1,274	1,219
Fr 05.12.2014	1,249	1,234	1,213	1,214	1,219	1,227	1,259	1,268	1,213
Sa 06.12.2014	1,229	1,196	1,184	1,192	1,189	1,194	1,238	1,254	1,174
So 07.12.2014	1,219	1,179	1,179	1,179	1,183	1,186	1,224	1,239	1,162
Mo 08.12.2014	1,214	1,203	1,174	1,169	1,169	1,179	1,222	1,229	1,164
Di 09.12.2014	1,224	1,199	1,189	1,189	1,189	1,197	1,249	1,242	1,189
Mi 10.12.2014	1,229	1,199	1,189	1,184	1,189	1,189	1,244	1,249	1,189
Do 11.12.2014	1,211	1,189	1,184	1,175	1,179	1,184	1,231	1,233	1,181
Fr 12.12.2014	1,214	1,187	1,179	1,169	1,174	1,179	1,229	1,234	1,176
Sa 13.12.2014	1,198	1,159	1,154	1,153	1,151	1,161	1,199	1,209	1,149
So 14.12.2014	1,176	1,154	1,144	1,144	1,139	1,154	1,191	1,198	1,124
Mo 15.12.2014	1,195	1,164	1,154	1,154	1,159	1,169	1,208	1,208	1,149
Di 16.12.2014	1,189	1,163	1,149	1,144	1,148	1,159	1,199	1,199	1,144
Mi 17.12.2014	1,176	1,154	1,139	1,134	1,144	1,154	1,189	1,198	1,144
Do 18.12.2014	1,169	1,154	1,134	1,129	1,139	1,148	1,194	1,198	1,136
Fr 19.12.2014	1,169	1,154	1,138	1,129	1,139	1,148	1,194	1,196	1,139
Sa 20.12.2014	1,158	1,129	1,114	1,114	1,119	1,119	1,179	1,179	1,114
So 21.12.2014	1,137	1,114	1,104	1,099	1,109	1,115	1,172	1,166	1,088
Mo 22.12.2014	1,173	1,149	1,129	1,123	1,129	1,134	1,194	1,193	1,129
Di 23.12.2014	1,169	1,154	1,138	1,129	1,139	1,139	1,199	1,199	1,139
Mi 24.12.2014	1,149	1,137	1,129	1,119	1,119	1,119	1,189	1,191	1,119
Do 25.12.2014	1,136	1,113	1,119	1,104	1,108	1,109	1,173	1,176	1,106
Fr 26.12.2014	1,137	1,109	1,109	1,099	1,103	1,107	1,169	1,164	1,099
Sa 27.12.2014	1,129	1,118	1,102	1,097	1,099	1,103	1,167	1,159	1,114
So 28.12.2014	1,108	1,105	1,093	1,089	1,088	1,094	1,158	1,134	1,087
Mo 29.12.2014	1,154	1,143	1,129	1,119	1,139	1,128	1,194	1,174	1,138
Di 30.12.2014	1,159	1,149	1,138	1,119	1,139	1,134	1,199	1,194	1,149
Mi 31.12.2014	1,138	1,138	1,119	1,109	1,134	1,109	1,198	1,184	1,124

4.4. Entwicklung Median für "Super" Preisen

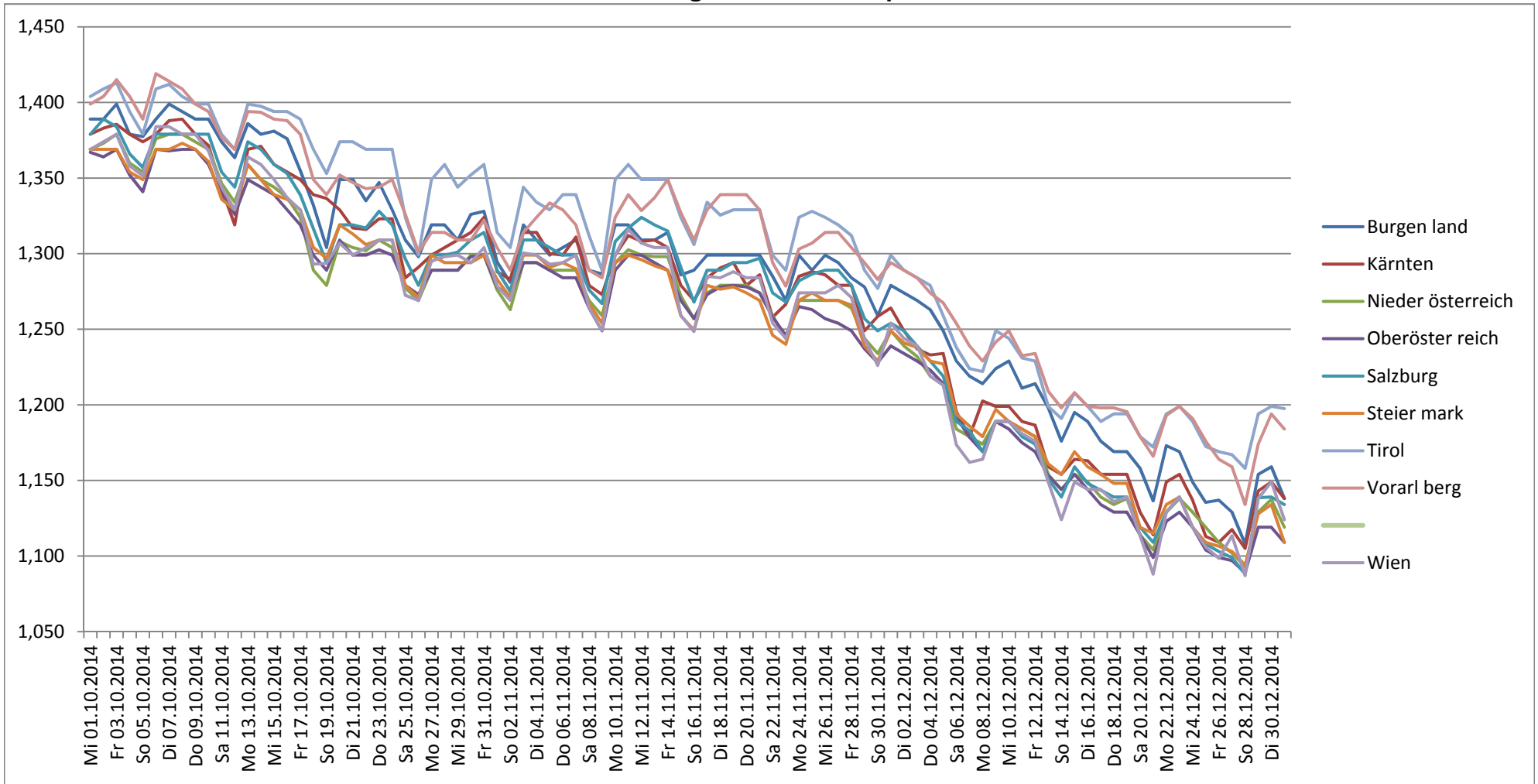

Spritpreisdatenbank – Report

Berichtszeitraum 1. Oktober 2014 - 31. Dezember 2014



5.1. Entwicklung der Kennzahlen nach Bezirken für "Diesel"

DIESEL	Bezirk	Anzahl der Tankstellen	Anzahl der Änderungen (Häufigkeit)	durchschn. Häufigkeit	Preise in €/Lit.				Preisband	
					Mittelwert	Median	1. Quartil	3. Quartil	€/Liter	in %
Burgenland	Eisenstadt (Stadt, Umgebung) und Rust (Stadt)	23	1.957	85,09	1,244	1,258	1,209	1,288	0,079	6,53%
Burgenland	Güssing und Jennersdorf	22	710	32,27	1,206	1,219	1,209	1,288	0,079	6,53%
Burgenland	Mattersburg	12	867	72,25	1,225	1,239	1,209	1,288	0,079	6,53%
Burgenland	Neusiedl am See	37	1.345	36,35	1,244	1,255	1,209	1,288	0,079	6,53%
Burgenland	Oberpullendorf	11	304	27,64	1,239	1,249	1,209	1,288	0,079	6,53%
Burgenland	Oberwart	23	1.425	61,96	1,237	1,249	1,209	1,288	0,079	6,53%
Kärnten	Feldkirchen	9	1.218	135,33	1,251	1,269	1,233	1,299	0,066	5,35%
Kärnten	Klagenfurt (Stadt und Land)	26	7.007	269,50	1,205	1,218	1,233	1,299	0,066	5,35%
Kärnten	Sankt Veit an der Glan	21	2.395	114,05	1,229	1,239	1,233	1,299	0,066	5,35%
Kärnten	Spittal an der Drau	21	2.058	98,00	1,264	1,279	1,233	1,299	0,066	5,35%
Kärnten	Villach Land	22	2.630	119,55	1,246	1,264	1,233	1,299	0,066	5,35%
Kärnten	Villach (Stadt)	12	3.211	267,58	1,242	1,259	1,233	1,299	0,066	5,35%
Kärnten	Völkermarkt	14	1.052	75,14	1,224	1,236	1,233	1,299	0,066	5,35%
Kärnten	Wolfsberg	14	3.528	252,00	1,231	1,244	1,233	1,299	0,066	5,35%
Niederösterreich	Amstetten und Waidhofen/Ybbs (Stadt)	32	4.824	150,75	1,222	1,235	1,209	1,289	0,080	6,62%
Niederösterreich	Baden	39	7.232	185,44	1,220	1,234	1,209	1,289	0,080	6,62%
Niederösterreich	Bruck an der Leitha	22	3.317	150,77	1,244	1,257	1,209	1,289	0,080	6,62%
Niederösterreich	Gänserndorf	33	3.934	119,21	1,235	1,249	1,209	1,289	0,080	6,62%
Niederösterreich	Gmünd	15	2.243	149,53	1,216	1,229	1,209	1,289	0,080	6,62%
Niederösterreich	Hollabrunn	32	2.287	71,47	1,223	1,239	1,209	1,289	0,080	6,62%
Niederösterreich	Horn	17	2.202	129,53	1,226	1,239	1,209	1,289	0,080	6,62%
Niederösterreich	Korneuburg	25	3.581	143,24	1,226	1,234	1,209	1,289	0,080	6,62%
Niederösterreich	Krems (Stadt und Land)	28	2.955	105,54	1,213	1,229	1,209	1,289	0,080	6,62%
Niederösterreich	Lilienfeld	9	1.412	156,89	1,231	1,249	1,209	1,289	0,080	6,62%
Niederösterreich	Melk	34	2.727	80,21	1,239	1,249	1,209	1,289	0,080	6,62%
Niederösterreich	Mistelbach	46	2.218	48,22	1,227	1,244	1,209	1,289	0,080	6,62%
Niederösterreich	Mödling	16	4.109	256,81	1,210	1,222	1,209	1,289	0,080	6,62%
Niederösterreich	Neunkirchen	17	680	40,00	1,238	1,257	1,209	1,289	0,080	6,62%
Niederösterreich	Sankt Pölten (Land)	28	3.578	127,79	1,230	1,248	1,209	1,289	0,080	6,62%
Niederösterreich	Sankt Pölten (Stadt)	15	3.743	249,53	1,227	1,243	1,209	1,289	0,080	6,62%
Niederösterreich	Scheibbs	16	520	32,50	1,247	1,264	1,209	1,289	0,080	6,62%

Spritpreisdatenbank – Report

Berichtszeitraum 1. Oktober 2014 - 31. Dezember 2014



5.1. Entwicklung der Kennzahlen nach Bezirken für "Diesel"

DIESEL	Bezirk	Anzahl der Tankstellen	Anzahl der Änderungen (Häufigkeit)	durchschn. Häufigkeit	Preise in €/Lit.				Preisband	
					Mittelwert	Median	1. Quartil	3. Quartil	€/Liter	in %
Niederösterreich	Tulln	28	3.228	115,29	1,228	1,239	1,209	1,289	0,080	6,62%
Niederösterreich	Waidhofen an der Thaya	8	297	37,12	1,227	1,239	1,209	1,289	0,080	6,62%
Niederösterreich	Wien - Umgebung	24	4.634	193,08	1,212	1,224	1,209	1,289	0,080	6,62%
Niederösterreich	Wiener Neustadt(Land)	14	2.342	167,29	1,225	1,238	1,209	1,289	0,080	6,62%
Niederösterreich	Wiener Neustadt(Stadt)	10	3.001	300,10	1,220	1,235	1,209	1,289	0,080	6,62%
Niederösterreich	Zwettl	34	2.577	75,79	1,219	1,234	1,209	1,289	0,080	6,62%
Oberösterreich	Braunau am Inn	35	3.274	93,54	1,223	1,239	1,209	1,289	0,080	6,62%
Oberösterreich	Eferding	13	505	38,85	1,211	1,229	1,209	1,289	0,080	6,62%
Oberösterreich	Freistadt	35	3.589	102,54	1,219	1,237	1,209	1,289	0,080	6,62%
Oberösterreich	Gmunden	27	4.661	172,63	1,224	1,239	1,209	1,289	0,080	6,62%
Oberösterreich	Grieskirchen	33	1.875	56,82	1,217	1,224	1,209	1,289	0,080	6,62%
Oberösterreich	Kirchdorf an der Krems	31	4.148	133,81	1,215	1,233	1,209	1,289	0,080	6,62%
Oberösterreich	Linz - Land	29	7.212	248,69	1,216	1,227	1,209	1,289	0,080	6,62%
Oberösterreich	Linz(Stadt)	33	9.677	293,24	1,217	1,229	1,209	1,289	0,080	6,62%
Oberösterreich	Perg	23	2.037	88,57	1,205	1,214	1,209	1,289	0,080	6,62%
Oberösterreich	Ried im Innkreis	19	4.373	230,16	1,209	1,228	1,209	1,289	0,080	6,62%
Oberösterreich	Rohrbach	28	728	26,00	1,252	1,259	1,209	1,289	0,080	6,62%
Oberösterreich	Schärding	32	3.211	100,34	1,217	1,229	1,209	1,289	0,080	6,62%
Oberösterreich	Steyr (Stadt und Land)	26	4.450	171,15	1,217	1,229	1,209	1,289	0,080	6,62%
Oberösterreich	Urfahr-Umgebung	21	2.877	137,00	1,222	1,239	1,209	1,289	0,080	6,62%
Oberösterreich	Vöcklabruck	40	5.644	141,10	1,212	1,224	1,209	1,289	0,080	6,62%
Oberösterreich	Wels (Stadt und Land)	31	6.209	200,29	1,207	1,223	1,209	1,289	0,080	6,62%
Salzburg	Hallein	8	1.167	145,88	1,249	1,259	1,249	1,339	0,090	7,21%
Salzburg	Salzburg - Umgebung	23	4.005	174,13	1,236	1,248	1,249	1,339	0,090	7,21%
Salzburg	Salzburg(Stadt)	30	5.871	195,70	1,232	1,244	1,249	1,339	0,090	7,21%
Salzburg	Sankt Johann im Pongau	26	3.755	144,42	1,222	1,232	1,249	1,339	0,090	7,21%
Salzburg	Tamsweg	9	951	105,67	1,294	1,299	1,249	1,339	0,090	7,21%
Salzburg	Zell am See	25	3.543	141,72	1,231	1,239	1,249	1,339	0,090	7,21%
Steiermark	Bruck an der Mur	17	2.975	175,00	1,213	1,219	1,209	1,279	0,070	5,79%
Steiermark	Deutschlandsberg	30	2.396	79,87	1,216	1,229	1,209	1,279	0,070	5,79%
Steiermark	Feldbach	24	2.519	104,96	1,230	1,239	1,209	1,279	0,070	5,79%

Spritpreisdatenbank – Report

Berichtszeitraum 1. Oktober 2014 - 31. Dezember 2014



5.1. Entwicklung der Kennzahlen nach Bezirken für "Diesel"

DIESEL	Bezirk	Anzahl der Tankstellen	Anzahl der Änderungen (Häufigkeit)	durchschn. Häufigkeit	Preise in €/Lit.				Preisband	
					Mittelwert	Median	1. Quartil	3. Quartil	€/Liter	in %
Steiermark	Fürstenfeld	15	680	45,33	1,208	1,216	1,209	1,279	0,070	5,79%
Steiermark	Graz - Umgebung	30	4.855	161,83	1,209	1,219	1,209	1,279	0,070	5,79%
Steiermark	Graz (Stadt)	46	10.619	230,85	1,213	1,223	1,209	1,279	0,070	5,79%
Steiermark	Hartberg	46	3.908	84,96	1,213	1,227	1,209	1,279	0,070	5,79%
Steiermark	Leibnitz	26	2.608	100,31	1,213	1,224	1,209	1,279	0,070	5,79%
Steiermark	Leoben	17	2.564	150,82	1,227	1,239	1,209	1,279	0,070	5,79%
Steiermark	Liezen	29	2.787	96,10	1,222	1,234	1,209	1,279	0,070	5,79%
Steiermark	Murau	15	2.224	148,27	1,235	1,249	1,209	1,279	0,070	5,79%
Steiermark	Murtal	20	4.622	231,10	1,214	1,229	1,209	1,279	0,070	5,79%
Steiermark	Mürzzuschlag	11	1.535	139,55	1,236	1,249	1,209	1,279	0,070	5,79%
Steiermark	Radkersburg	14	310	22,14	1,226	1,235	1,209	1,279	0,070	5,79%
Steiermark	Voitsberg	18	2.670	148,33	1,203	1,217	1,209	1,279	0,070	5,79%
Steiermark	Weiz	32	2.681	83,78	1,234	1,244	1,209	1,279	0,070	5,79%
Tirol	Imst	18	2.078	115,44	1,290	1,294	1,261	1,334	0,073	5,79%
Tirol	Innsbruck-Land	45	5.527	122,82	1,284	1,289	1,261	1,334	0,073	5,79%
Tirol	Innsbruck-Stadt	21	4.925	234,52	1,284	1,292	1,261	1,334	0,073	5,79%
Tirol	Kitzbühel	26	4.131	158,88	1,260	1,274	1,261	1,334	0,073	5,79%
Tirol	Kufstein	33	5.893	178,58	1,233	1,246	1,261	1,334	0,073	5,79%
Tirol	Landeck	11	1.686	153,27	1,287	1,284	1,261	1,334	0,073	5,79%
Tirol	Lienz	14	3.430	245,00	1,270	1,274	1,261	1,334	0,073	5,79%
Tirol	Reutte	13	1.136	87,38	1,267	1,284	1,261	1,334	0,073	5,79%
Tirol	Schwaz	18	2.299	127,72	1,279	1,294	1,261	1,334	0,073	5,79%
Vorarlberg	Bludenz	12	1.644	137,00	1,286	1,286	1,247	1,329	0,082	6,58%
Vorarlberg	Bregenz	39	6.304	161,64	1,261	1,269	1,247	1,329	0,082	6,58%
Vorarlberg	Dornbirn	8	1.538	192,25	1,262	1,271	1,247	1,329	0,082	6,58%
Vorarlberg	Feldkirch	13	2.867	220,54	1,260	1,267	1,247	1,329	0,082	6,58%
Wien	Wien 1., 2., 3. und 4.	13	1.429	109,92	1,241	1,254	1,214	1,299	0,085	7,00%
Wien	Wien 10., Favoriten	10	2.176	217,60	1,233	1,244	1,214	1,299	0,085	7,00%
Wien	Wien 11., Simmering	13	2.995	230,38	1,201	1,215	1,214	1,299	0,085	7,00%
Wien	Wien 12., Meidling	13	2.854	219,54	1,233	1,244	1,214	1,299	0,085	7,00%
Wien	Wien 13. und 14.	10	2.051	205,10	1,242	1,249	1,214	1,299	0,085	7,00%

Spritpreisdatenbank – Report

Berichtszeitraum 1. Oktober 2014 - 31. Dezember 2014



5.1. Entwicklung der Kennzahlen nach Bezirken für "Diesel"

DIESEL	Bezirk	Anzahl der Tankstellen	Anzahl der Änderungen (Häufigkeit)	durchschn. Häufigkeit	Preise in €/Lit.				Preisband	
					Mittelwert	Median	1. Quartil	3. Quartil	€/Liter	in %
Wien	Wien 15., 16., 17., 18. und 19.	21	1.719	81,86	1,255	1,259	1,214	1,299	0,085	7,00%
Wien	Wien 20. und 21.	23	4.649	202,13	1,235	1,243	1,214	1,299	0,085	7,00%
Wien	Wien 22., Donaustadt	12	2.839	236,58	1,230	1,244	1,214	1,299	0,085	7,00%
Wien	Wien 23., Liesing	9	3.069	341,00	1,211	1,224	1,214	1,299	0,085	7,00%
Wien	Wien 5., 6., 7., 8. und 9.	11	869	79,00	1,225	1,239	1,214	1,299	0,085	7,00%
Gesamt		2.182	299.171	137,11	1,232	1,245	1,220	1,298	0,078	6,37%

Spritpreisdatenbank – Report

Berichtszeitraum 1. Oktober 2014 - 31. Dezember 2014



5.2. Entwicklung der Kennzahlen nach Bezirken für "Super"

SUPER	Bezirk	Anzahl der Tankstellen	Anzahl der Änderungen (Häufigkeit)	durchschn. Häufigkeit	Preise in €/Lit.				Preisband	
					Mittelwert	Median	1. Quartil	3. Quartil	€/Liter	in %
Burgenland	Eisenstadt (Stadt, Umgebung) und Rust (Stadt)	22	1.934	87,91	1,296	1,299	1,279	1,364	0,085	6,65%
Burgenland	Güssing und Jennersdorf	11	474	43,09	1,282	1,299	1,279	1,364	0,085	6,65%
Burgenland	Mattersburg	10	815	81,50	1,269	1,279	1,279	1,364	0,085	6,65%
Burgenland	Neusiedl am See	32	1.103	34,47	1,299	1,304	1,279	1,364	0,085	6,65%
Burgenland	Oberpullendorf	11	302	27,45	1,290	1,299	1,279	1,364	0,085	6,65%
Burgenland	Oberwart	19	1.385	72,89	1,309	1,319	1,279	1,364	0,085	6,65%
Kärnten	Feldkirchen	9	1.216	135,11	1,304	1,319	1,269	1,369	0,100	7,88%
Kärnten	Klagenfurt (Stadt und Land)	25	6.760	270,40	1,251	1,264	1,269	1,369	0,100	7,88%
Kärnten	Sankt Veit an der Glan	15	2.324	154,93	1,279	1,290	1,269	1,369	0,100	7,88%
Kärnten	Spittal an der Drau	20	2.062	103,10	1,312	1,329	1,269	1,369	0,100	7,88%
Kärnten	Villach Land	19	2.615	137,63	1,298	1,309	1,269	1,369	0,100	7,88%
Kärnten	Villach (Stadt)	12	3.167	263,92	1,294	1,307	1,269	1,369	0,100	7,88%
Kärnten	Völkermarkt	13	1.012	77,85	1,276	1,285	1,269	1,369	0,100	7,88%
Kärnten	Wolfsberg	12	3.499	291,58	1,277	1,288	1,269	1,369	0,100	7,88%
Niederösterreich	Amstetten und Waidhofen/Ybbs (Stadt)	30	4.602	153,40	1,272	1,284	1,247	1,349	0,102	8,18%
Niederösterreich	Baden	33	6.444	195,27	1,262	1,274	1,247	1,349	0,102	8,18%
Niederösterreich	Bruck an der Leitha	11	1.776	161,45	1,280	1,289	1,247	1,349	0,102	8,18%
Niederösterreich	Gänserndorf	25	3.038	121,52	1,277	1,289	1,247	1,349	0,102	8,18%
Niederösterreich	Gmünd	15	1.934	128,93	1,261	1,269	1,247	1,349	0,102	8,18%
Niederösterreich	Hollabrunn	26	2.109	81,12	1,267	1,274	1,247	1,349	0,102	8,18%
Niederösterreich	Horn	12	1.790	149,17	1,270	1,284	1,247	1,349	0,102	8,18%
Niederösterreich	Korneuburg	21	3.504	166,86	1,270	1,278	1,247	1,349	0,102	8,18%
Niederösterreich	Krems (Stadt und Land)	22	2.858	129,91	1,258	1,269	1,247	1,349	0,102	8,18%
Niederösterreich	Lilienfeld	8	1.417	177,12	1,278	1,294	1,247	1,349	0,102	8,18%
Niederösterreich	Melk	28	2.674	95,50	1,287	1,299	1,247	1,349	0,102	8,18%
Niederösterreich	Mistelbach	23	1.880	81,74	1,278	1,291	1,247	1,349	0,102	8,18%
Niederösterreich	Mödling	15	3.918	261,20	1,252	1,264	1,247	1,349	0,102	8,18%
Niederösterreich	Neunkirchen	14	570	40,71	1,287	1,299	1,247	1,349	0,102	8,18%
Niederösterreich	Sankt Pölten (Land)	28	3.803	135,82	1,272	1,287	1,247	1,349	0,102	8,18%
Niederösterreich	Sankt Pölten (Stadt)	13	4.066	312,77	1,261	1,279	1,247	1,349	0,102	8,18%
Niederösterreich	Scheibbs	15	472	31,47	1,294	1,299	1,247	1,349	0,102	8,18%

Spritpreisdatenbank – Report

Berichtszeitraum 1. Oktober 2014 - 31. Dezember 2014



5.2. Entwicklung der Kennzahlen nach Bezirken für "Super"

SUPER	Bezirk	Anzahl der Tankstellen	Anzahl der Änderungen (Häufigkeit)	durchschn. Häufigkeit	Preise in €/Lit.				Preisband	
					Mittelwert	Median	1. Quartil	3. Quartil	€/Liter	in %
Niederösterreich	Tulln	24	3.338	139,08	1,274	1,279	1,247	1,349	0,102	8,18%
Niederösterreich	Waidhofen an der Thaya	6	262	43,67	1,279	1,279	1,247	1,349	0,102	8,18%
Niederösterreich	Wien - Umgebung	22	4.330	196,82	1,256	1,267	1,247	1,349	0,102	8,18%
Niederösterreich	Wiener Neustadt(Land)	10	1.909	190,90	1,263	1,279	1,247	1,349	0,102	8,18%
Niederösterreich	Wiener Neustadt(Stadt)	10	2.972	297,20	1,267	1,282	1,247	1,349	0,102	8,18%
Niederösterreich	Zwettl	24	2.423	100,96	1,273	1,279	1,247	1,349	0,102	8,18%
Oberösterreich	Braunau am Inn	31	3.157	101,84	1,272	1,286	1,276	1,369	0,093	7,29%
Oberösterreich	Eferding	8	378	47,25	1,265	1,289	1,276	1,369	0,093	7,29%
Oberösterreich	Freistadt	33	3.161	95,79	1,265	1,279	1,276	1,369	0,093	7,29%
Oberösterreich	Gmunden	27	4.703	174,19	1,275	1,289	1,276	1,369	0,093	7,29%
Oberösterreich	Grieskirchen	30	1.830	61,00	1,268	1,279	1,276	1,369	0,093	7,29%
Oberösterreich	Kirchdorf an der Krems	25	3.934	157,36	1,261	1,279	1,276	1,369	0,093	7,29%
Oberösterreich	Linz - Land	29	7.241	249,69	1,263	1,273	1,276	1,369	0,093	7,29%
Oberösterreich	Linz(Stadt)	32	10.038	313,69	1,263	1,274	1,276	1,369	0,093	7,29%
Oberösterreich	Perg	16	1.958	122,38	1,253	1,259	1,276	1,369	0,093	7,29%
Oberösterreich	Ried im Innkreis	16	4.313	269,56	1,258	1,273	1,276	1,369	0,093	7,29%
Oberösterreich	Rohrbach	21	501	23,86	1,322	1,339	1,276	1,369	0,093	7,29%
Oberösterreich	Schärding	30	3.165	105,50	1,266	1,279	1,276	1,369	0,093	7,29%
Oberösterreich	Steyr (Stadt und Land)	24	4.239	176,62	1,266	1,279	1,276	1,369	0,093	7,29%
Oberösterreich	Urfahr-Umgebung	18	2.512	139,56	1,270	1,284	1,276	1,369	0,093	7,29%
Oberösterreich	Vöcklabruck	39	5.713	146,49	1,262	1,269	1,276	1,369	0,093	7,29%
Oberösterreich	Wels (Stadt und Land)	28	6.105	218,04	1,253	1,268	1,276	1,369	0,093	7,29%
Salzburg	Hallein	7	954	136,29	1,303	1,309	1,299	1,409	0,110	8,47%
Salzburg	Salzburg - Umgebung	23	3.944	171,48	1,285	1,299	1,299	1,409	0,110	8,47%
Salzburg	Salzburg(Stadt)	26	5.710	219,62	1,279	1,294	1,299	1,409	0,110	8,47%
Salzburg	Sankt Johann im Pongau	19	3.413	179,63	1,274	1,288	1,299	1,409	0,110	8,47%
Salzburg	Tamsweg	8	881	110,12	1,351	1,354	1,299	1,409	0,110	8,47%
Salzburg	Zell am See	20	3.063	153,15	1,280	1,294	1,299	1,409	0,110	8,47%
Steiermark	Bruck an der Mur	15	2.952	196,80	1,263	1,269	1,259	1,354	0,095	7,55%
Steiermark	Deutschlandsberg	23	1.851	80,48	1,279	1,292	1,259	1,354	0,095	7,55%
Steiermark	Feldbach	20	2.385	119,25	1,288	1,295	1,259	1,354	0,095	7,55%

Spritpreisdatenbank – Report

Berichtszeitraum 1. Oktober 2014 - 31. Dezember 2014



5.2. Entwicklung der Kennzahlen nach Bezirken für "Super"

SUPER	Bezirk	Anzahl der Tankstellen	Anzahl der Änderungen (Häufigkeit)	durchschn. Häufigkeit	Preise in €/Lit.				Preisband	
					Mittelwert	Median	1. Quartil	3. Quartil	€/Liter	in %
Steiermark	Fürstenfeld	14	596	42,57	1,298	1,309	1,259	1,354	0,095	7,55%
Steiermark	Graz - Umgebung	27	4.391	162,63	1,259	1,269	1,259	1,354	0,095	7,55%
Steiermark	Graz(Stadt)	46	10.354	225,09	1,262	1,274	1,259	1,354	0,095	7,55%
Steiermark	Hartberg	39	3.668	94,05	1,272	1,285	1,259	1,354	0,095	7,55%
Steiermark	Leibnitz	20	2.664	133,20	1,275	1,279	1,259	1,354	0,095	7,55%
Steiermark	Leoben	13	2.464	189,54	1,275	1,284	1,259	1,354	0,095	7,55%
Steiermark	Liezen	21	2.603	123,95	1,277	1,284	1,259	1,354	0,095	7,55%
Steiermark	Murau	13	2.150	165,38	1,285	1,294	1,259	1,354	0,095	7,55%
Steiermark	Murtal	19	4.457	234,58	1,261	1,273	1,259	1,354	0,095	7,55%
Steiermark	Mürzzuschlag	7	1.468	209,71	1,282	1,292	1,259	1,354	0,095	7,55%
Steiermark	Radkersburg	11	285	25,91	1,288	1,294	1,259	1,354	0,095	7,55%
Steiermark	Voitsberg	12	1.532	127,67	1,248	1,260	1,259	1,354	0,095	7,55%
Steiermark	Weiz	24	2.440	101,67	1,288	1,299	1,259	1,354	0,095	7,55%
Tirol	Imst	17	1.816	106,82	1,344	1,359	1,309	1,399	0,090	6,88%
Tirol	Innsbruck-Land	42	5.205	123,93	1,332	1,339	1,309	1,399	0,090	6,88%
Tirol	Innsbruck-Stadt	20	4.743	237,15	1,333	1,344	1,309	1,399	0,090	6,88%
Tirol	Kitzbühel	24	3.968	165,33	1,313	1,329	1,309	1,399	0,090	6,88%
Tirol	Kufstein	31	5.783	186,55	1,291	1,299	1,309	1,399	0,090	6,88%
Tirol	Landeck	11	1.730	157,27	1,339	1,352	1,309	1,399	0,090	6,88%
Tirol	Lienz	14	3.554	253,86	1,316	1,314	1,309	1,399	0,090	6,88%
Tirol	Reutte	13	1.233	94,85	1,322	1,342	1,309	1,399	0,090	6,88%
Tirol	Schwaz	17	2.173	127,82	1,331	1,348	1,309	1,399	0,090	6,88%
Vorarlberg	Bludenz	12	1.665	138,75	1,339	1,347	1,296	1,397	0,101	7,79%
Vorarlberg	Bregenz	30	6.319	210,63	1,314	1,319	1,296	1,397	0,101	7,79%
Vorarlberg	Dornbirn	6	1.312	218,67	1,317	1,324	1,296	1,397	0,101	7,79%
Vorarlberg	Feldkirch	12	2.647	220,58	1,307	1,309	1,296	1,397	0,101	7,79%
Wien	Wien 1., 2., 3. und 4.	13	1.386	106,62	1,288	1,299	1,249	1,359	0,110	8,81%
Wien	Wien 10., Favoriten	10	2.146	214,60	1,279	1,289	1,249	1,359	0,110	8,81%
Wien	Wien 11., Simmering	13	3.021	232,38	1,245	1,259	1,249	1,359	0,110	8,81%
Wien	Wien 12., Meidling	13	2.590	199,23	1,289	1,299	1,249	1,359	0,110	8,81%
Wien	Wien 13. und 14.	10	2.038	203,80	1,288	1,299	1,249	1,359	0,110	8,81%

Spritpreisdatenbank – Report

Berichtszeitraum 1. Oktober 2014 - 31. Dezember 2014



5.2. Entwicklung der Kennzahlen nach Bezirken für "Super"

SUPER	Bezirk	Anzahl der Tankstellen	Anzahl der Änderungen (Häufigkeit)	durchschn. Häufigkeit	Preise in €/Lit.				Preisband	
					Mittelwert	Median	1. Quartil	3. Quartil	€/Liter	in %
Wien	Wien 15., 16., 17., 18. und 19.	21	1.648	78,48	1,299	1,299	1,249	1,359	0,110	8,81%
Wien	Wien 20. und 21.	23	4.607	200,30	1,283	1,289	1,249	1,359	0,110	8,81%
Wien	Wien 22., Donaustadt	12	2.818	234,83	1,274	1,289	1,249	1,359	0,110	8,81%
Wien	Wien 23., Liesing	9	3.000	333,33	1,255	1,268	1,249	1,359	0,110	8,81%
Wien	Wien 5., 6., 7., 8. und 9.	11	854	77,64	1,276	1,289	1,249	1,359	0,110	8,81%
Gesamt		1.883	284.186	150,92	1,283	1,294	1,269	1,367	0,098	7,76%

Spritpreisdatenbank – Report

Berichtszeitraum 1. Oktober 2014 - 31. Dezember 2014



6. Häufigkeit der Preisänderungen durch Tankstellenbetreiber je Meldekanal nach Monaten

DIESEL	CSV	SMS	Web	Summe
OKTOBER	78.227	3.617	28.122	109.966
NOVEMBER	69.923	2.985	24.914	97.822
DEZEMBER	64.480	2.735	24.168	91.383
Gesamt	212.630	9.337	77.204	299.171

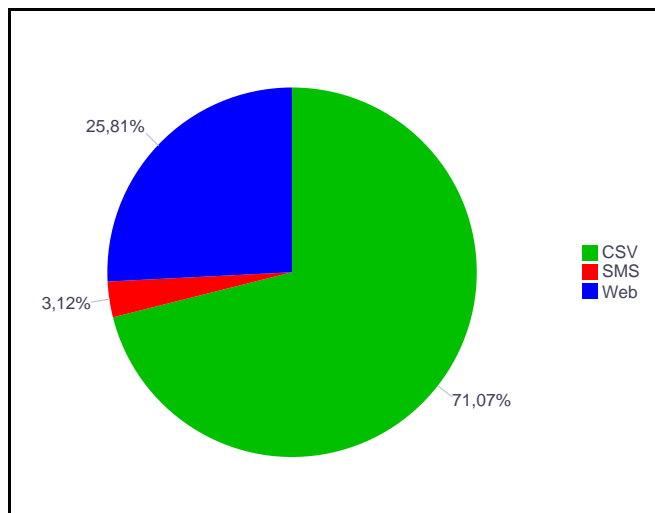

SUPER	CSV	SMS	Web	Summe
OKTOBER	75.048	3.405	25.109	103.562
NOVEMBER	67.747	2.881	22.996	93.624
DEZEMBER	62.428	2.537	22.035	87.000
Gesamt	205.223	8.823	70.140	284.186

