



E-CONTROL

BERICHT

1. Jänner 2014 – 31. März 2014

**Preistransparenzdatenbank der E – Control
Spritpreisrechner**

Quartalsbericht Q1/2014

Gem. § 3 Preistransparenzverordnung Treibstoffpreise 2011

INHALT

1. Zusammenfassung der Auswertungen.....	2
2. Einleitung	6
3. Gesetzliche Grundlage	6
4. Zeitraum der Auswertung	7
5. Entwicklung der Besuchsanzahl.....	7
6. Datenauswertungen.....	9
6.1. Kennzahlen	9
6.2. Aufgliederung	10
6.3. Ergebnisse	10
6.4. Erläuterungen und Anmerkungen zu den Ergebnissen.....	11
ANLAGE zum Bericht Spritpreisrechner 01.01.2014 – 31.03.2014	12

1. Zusammenfassung der Auswertungen

Zwischen 1. September 2011 und 31. März 2014 gab es insgesamt 13,5 Mio. Besuche auf der Seite www.spritpreisrechner.at. Dies inkludiert seit 27. Oktober 2011 auch die mobile Version unter mobile.spritpreisrechner.at, über welche aktuell 21% der Besuche erfolgen. Im vierten Quartal 2013 waren es mit insgesamt 1,3 Mio. Besuchen etwa 21% mehr als im 3. Quartal 2013 und rund 9% weniger als im 4. Quartal des Vorjahres (Tabelle 1).

Zeitraum	Besuche	Veränderungen	Summe
Q3 / 2011	1.324.849		
Jahr 2011			2.038.363
Q1 / 2012	1.390.627	5%	
Q2 / 2012	1.617.726	16%	
Q3 / 2012	1.656.900	2%	
Q4 / 2012	1.437.767	-13%	
Jahr 2012			6.103.020
Q1 / 2013	1.541.459	7%	
Q2 / 2013	1.399.312	-9%	
Q3 / 2013	1.085.312	-22%	
Q4 / 2013	1.308.931	21%	
Jahr 2013			5.335.014
Q1 / 2014	1.134.690	-13%	
Gesamt			14.611.087

**Tabelle 1 Spritpreisrechner – Besuchszahl pro Quartal
Stand 1. Quartal 2014**

Die tägliche Besuchszahl¹ liegt im 1. Quartal typischerweise an den Werktagen zwischen 13.000 und 17.000 und an Wochenenden zwischen 7.000 und 9.000. Eine typische Woche ist dadurch gekennzeichnet, dass an Montagen die meisten und an Wochenenden die wenigsten Besuche registriert werden.

Der Verlauf der Besuchszahlen war im 1. Quartal ausgesprochen gleichförmig.

¹ Unter einem Besuch ist das Aufrufen und Schließen der Webseite durch einen Benutzer zu verstehen d.h. ein Besuch kann eine oder mehrere Abfragen beinhalten.

2.692 Tankstellen meldeten Diesel- und 2.367 Tankstellen meldeten Superpreise an die Preistransparenzdatenbank. Die Aufteilung der Preisänderungsmeldungen nach Meldekanal hat sich im Vergleich zum Vorquartal kaum geändert. Auf automatisierte Datenkommunikation entfallen ca. 79% der Preismeldungen, auf das Web-Formular ca. 18 % und auf SMS Meldungen etwas weniger als 3%.

Regional erfolgen die meisten Preisänderungen pro Tankstelle und Tag bei Diesel in Wien (2,56), die wenigsten im Burgenland (0,60) sowie bei Super die meisten in Salzburg (2,51) und ebenfalls die wenigsten im Burgenland (0,74). Insgesamt ergibt sich eine Zunahme um durchschnittlich 12% je nach Bundesland im Vergleich zum Vorquartal.

Hinsichtlich der Preisentwicklung wird auf den Treibstoffpreismonitor (<http://www.bmfwf.gv.at/EnergieUndBergbau/Energiepreise/Seiten/Treibstoffpreismonitor.aspx>) verwiesen, dem die mengengewichteten Durchschnittswerte zugrunde liegen. Demgegenüber werden beim Spritpreisrechner naturgemäß keine abgesetzten Mengen berücksichtigt, weshalb hilfsweise die Medianwerte herangezogen werden.



Bei Betrachtung der Medianwerte ist im Wochenablauf ein Preisverlaufsmuster zu erkennen. Während typischerweise die Preise am Montag- oder Freitagmittag, je nachdem wie der generelle Preistrend ist, die Wochenspitzen darstellen, sind am Sonntag, respektive am Montagvormittag vor 12 Uhr die Preise am günstigsten.

Ebenfalls bei Betrachtung der Medianwerte sind bei Diesel im 1. Quartal 2014 die teuersten Bezirke Österreichs Tamsweg (1,349 €/Lit.) und Bludenz (1,389 €/Lit.). Die günstigsten Bezirke sind Murtal und Zwettl (beide 1,295 €/Lit.) sowie Schärding (1,1,299 €/Lit.). Bei Super waren nach den Medianwerten die teuersten Bezirke ebenfalls Tamsweg (1,419 €/Lit.) und Bludenz (1,402 €/Lit.), die günstigsten ebenfalls Zwettl (1,317 €/Lit.) und Murtal (1,318 €/Lit.).

Im ersten Monat des Quartals fielen die Preise für Super und Diesel leicht, um im zweiten Monat wieder bis etwa auf das Niveau zu Jahresbeginn anzusteigen. Im letzten Monat fielen die Preise wieder, diesmal etwas stärker u.v.a. schneller als zu Jahresbeginn, bis sich in der letzten Woche des Quartals erneut eine leichte Trendwende ergab. Der Preisabstand zwischen Super und Diesel stieg während des ganzen Quartals dabei stetig und kontinuierlich an, ausgehend von beinahe Preisgleichheit (Abbildung 1).

Im Vergleich zum 4. Quartal 2013 ist der Median² für Diesel um 1,18% und für Super um 0,33% gesunken. Das Preisband (Differenz zwischen dem 3. und 1. Quartil) hat sich gegenüber der letzten Auswertungsperiode bei Diesel um 2,16% und bei Super um 10,02% verringert.

² Im Median für Treibstoffpreisentwicklung werden nur die Preisänderungen derjenigen Tankstellen angeführt, die in diesen Zeiträumen jeweils tatsächlich Preisänderungen gemeldet haben. Das ist nicht der Median aller zu dem Zeitpunkt aktiven Preise.

Entwicklung Median für "Diesel" und "Super" Preise in Österreich

Zeitraum: Januar - März 2014



Abbildung 1: Entwicklung der Spritpreise (Median) in Österreich für den Zeitraum 01.01.2014 – 31.03.2014

Entwicklung der Häufigkeit der Preisänderungen für "Diesel" und "Super" Preis

Zeitraum: Januar - März 2014

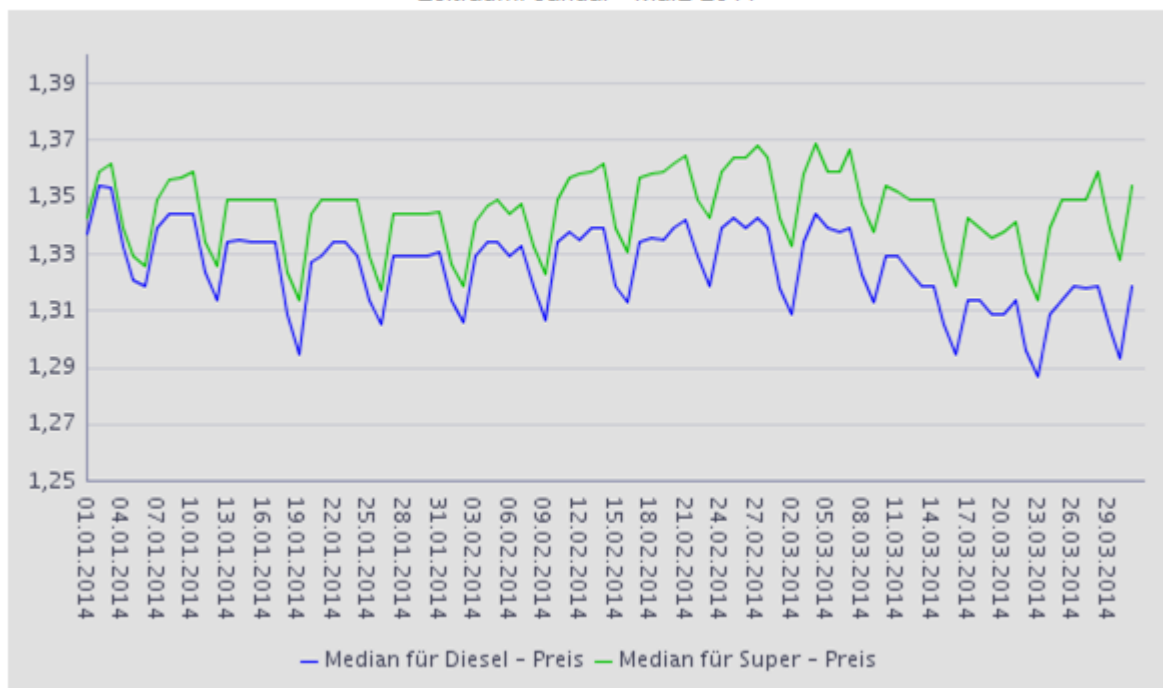

Abbildung 2: Entwicklung der Häufigkeit der Preisänderungen für „Diesel“ und „Super“ Preis für den Zeitraum 01.01.2014 – 31.03.2014

2. Einleitung

Aufgrund des Preistransparenzgesetzes sowie der am 1.8.2011 in Kraft getretenen Preistransparenzverordnung Treibstoffpreise 2011 hat die Energie-Control Austria gemäß den Weisungen des Bundesministers für Wissenschaft, Forschung und Wirtschaft eine Preistransparenzdatenbank zu betreiben und im Internet zu veröffentlichen.

Die aktuellen Preise wurden der Öffentlichkeit über einen Spritpreisrechner im Internet zugänglich gemacht. Der Spritpreisrechner ermöglicht den Tankstellenbetreibern über unterschiedliche Mechanismen die vorgeschriebene Preisänderungsmeldung zu machen sowie den Konsumenten eine Information über die günstigsten Spritpreise in der Umgebung einer definierten Adresse zu finden.

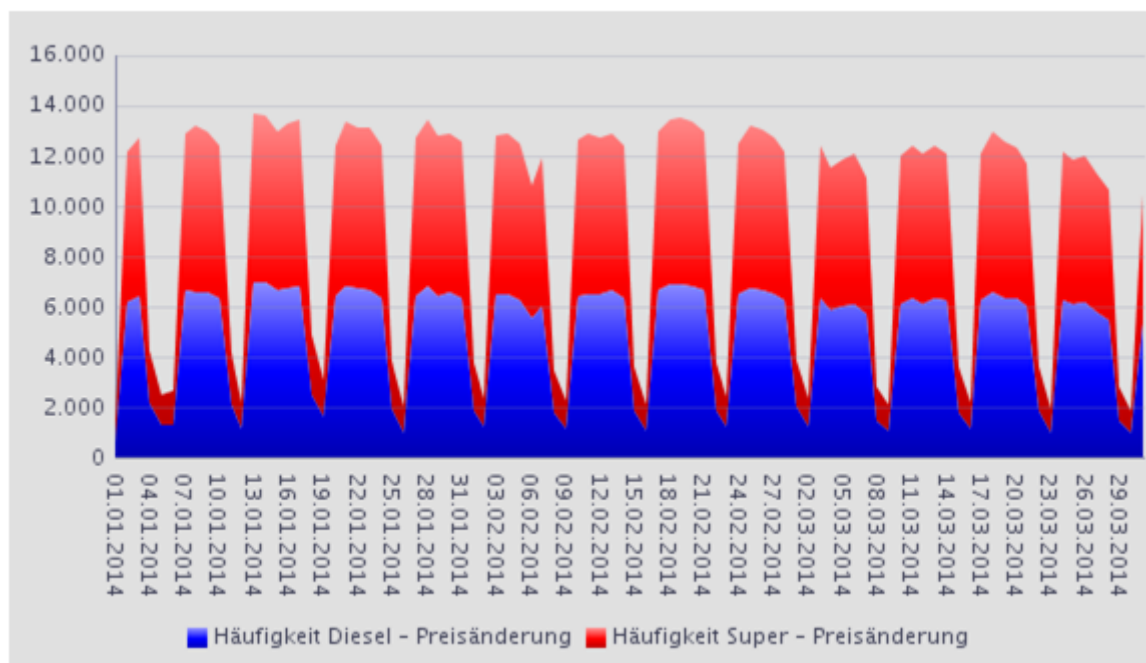
Die Registrierung von Tankstellen im Spritpreisrechner – Administrationsbereich startete am 18. Juli 2011. Das Frontend unter www.spritpreisrecher.at wurde am 16.08.2011 online geschaltet. Die Energie-Control Austria ist verpflichtet, die gemeldeten Daten in einem zusammenfassenden Bericht quartalsweise gemäß § 3 Preistransparenzverordnung Treibstoffpreise 2011 für das Bundesministerium aufzubereiten.

3. Gesetzliche Grundlage

Auf Grund des § 1a des Preistransparenzgesetzes, BGBl. Nr. 761/1992, zuletzt geändert durch das Bundesgesetz BGBl. I Nr. 54/2011, wurde folgendes mit der Preistransparenzverordnung Treibstoffpreise 2011 vom 1.8.2011 verordnet:

§ 1. (1) Betreiber von Tankstellen, die auch Verbrauchern (§ 1 KSchG) Treibstoffe gewerbsmäßig anbieten, haben jeweils die an ihrem Tankstellenareal ausgezeichneten Preise für Dieselmotorkraftstoff und Superbenzin 95 Oktan spätestens innerhalb einer halben Stunde nach der jeweiligen Preisänderung an die Preistransparenzdatenbank der E-Control in elektronischer Form zu melden. Wird um 12.00 Uhr ein neuer Treibstoffpreis festgesetzt, so ist dieser unverzüglich zu melden. Die Preismeldungen haben über eine von der E-Control zur Verfügung gestellte elektronische Plattform oder über ein automatisiertes Short Message Service - SMS - zu erfolgen. Die E-Control hat den Tankstellenbetreibern die durchgeführte Meldung zu bestätigen. Die Tankstellenbetreiber haben der E-Control zur Veröffentlichung an die Datenbank auch die Öffnungszeiten der jeweiligen Tankstelle, die Art der Betriebsform, die möglichen Zahlungsarten und Zugangsmodalitäten zu melden.

§ 3. Die E-Control ist verpflichtet, die übermittelten Daten für die Dauer von mindestens einem Jahr aufzubewahren. Sie hat quartalsweise die gemeldeten Daten in einem zusammenfassenden Bericht an den Bundesminister für Wissenschaft, Forschung und Wirtschaft aufzubereiten, wobei insbesondere Preisentwicklungen und Häufigkeit der Preisänderungen sowie der Abfragen darzustellen sind. Dieser Bericht der E-Control ist auch dem Verein für Konsumenteninformation und der Bundesarbeitskammer unter Übermittlung der elektronischen Datengrundlagen zur Verfügung zu stellen.

4. Zeitraum der Auswertung

Der folgende Bericht berücksichtigt die Preismeldungen zwischen 1. Jänner und 31. März 2014.

5. Entwicklung der Besucheranzahl

Die Besuche erfolgen über:

- Desktop - Anzahl der Besuche auf der Homepage-Seite über einen Computer-Browser,
- Mobil - Anzahl der Besuche auf der Spritpreisrechner-Web-App über einen Browser eines Smartphones oder eines Handys

Zusätzlich werden die Preisinformationen aus der Preistransparenzdatenbank über die Internetangebote der Automobilklubs ÖAMTC und ARBÖ von Verbrauchern abgerufen. Als Besuch (Page View) zählt das Aufrufen und Schließen der Webseite d.h. ein Besuch kann eine oder mehrere Abfragen beinhalten.

Spritpreisrechner Website-Statistik

01.01. – 31.03. 2014

Zusammenfassung

Besuche gesamt	1.134.690
davon Desktop	952.649
bzw. MobilApp	182.041

Hinzu kommen Besuche auf den Seiten der Automobilklubs

Gesamt	1.246.827
ÖAMTC	1.227.036
ARBÖ	19.791



Abbildung 3: Entwicklung der Besuche (01.01. – 31.03.2014)

Besuche nach Bundesländern

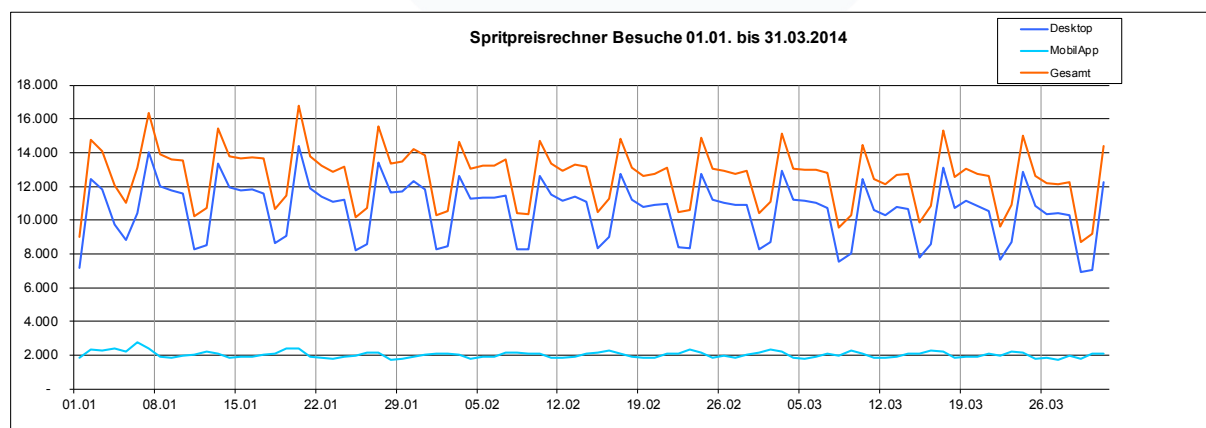

Abbildung 4: Verteilung der Besuche nach Bundesländern

6. Datenauswertungen

Die Auswertungen wurden getrennt nach Super und Diesel durchgeführt. Sie enthalten die Kennzahlen betreffend Tankstellenanzahl, Häufigkeit der Preisänderungen und Preise.

Die Darstellung dieser Kennzahlen ist tabellarisch und gegebenenfalls grafisch und je nach Möglichkeit aufgegliedert nach Bundesländern, Bezirken und Meldekanal, zusammengefasst für die betreffende Auswertungsperiode und je nach Möglichkeit im zeitlichen Verlauf (tägliche und monatliche Entwicklung).

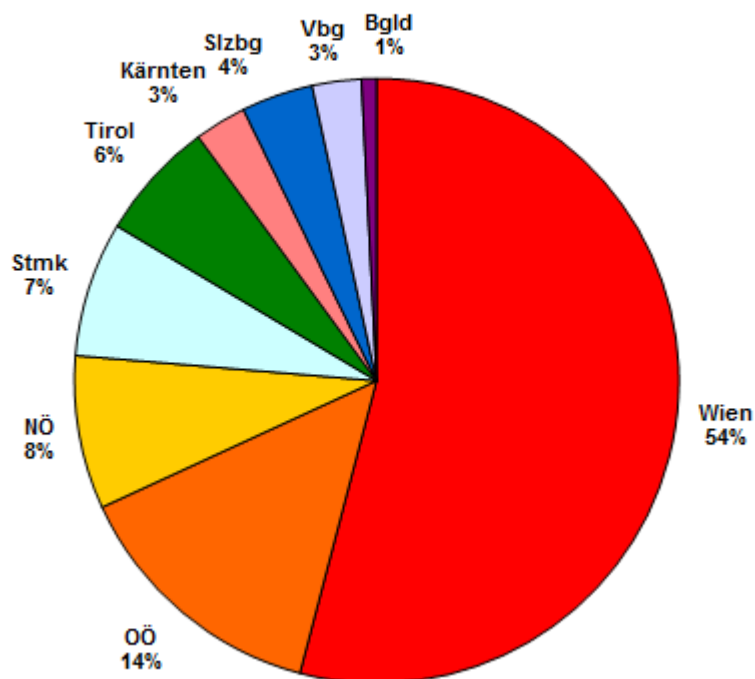
6.1. Kennzahlen

Anzahl der Tankstellen

Diese Kennzahl zeigt die Anzahl sämtlicher Tankstellen, welche in der Auswertungsperiode mindestens einmal eine Preisänderung gemeldet haben, d.h. sie enthält auch die Tankstellen, welche in dieser Periode geöffnet, geschlossen oder neu übernommen wurden. Die Anzahl der Tankstellen ist in den zusammengefassten Auswertungen für die betreffende Periode gesamt, nach Bundesländern und nach Bezirken sowie in den detaillierten Auswertungen (tägliche Entwicklung gesamt Österreich) dargestellt.

Anzahl der Preisänderungen (Häufigkeit)

Diese Kennzahl zeigt die Anzahl sämtlicher gemeldeter Preisänderungen und wird wie folgt dargestellt:

- als absoluter Wert in den zusammengefassten Auswertungen für die betreffende Periode gesamt, nach Bundesländern, Bezirken und Meldekanal,
- als absoluter Wert in den detaillierten Auswertungen für tägliche und monatliche Entwicklung,
- Durchschnittshäufigkeit je Tankstelle in einem Bezirk, Bundesland oder gesamt (entspricht der Anzahl der Preisänderungen geteilt durch die Anzahl der Tankstellen für die Auswertungsperiode).

Preisauswertungen

Diese Auswertungen enthalten die folgenden Kennzahlen:

- Mittelwert - ist die Summe der ermittelten Preise geteilt durch die Anzahl der erfassten Preise (Preisänderungen) - d.h. kein gewichteter Mittelwert
- Median - teilt die der Größe nach sortierten Preise exakt in der Mitte.
- 1. und 3. Quartil: Quartile teilen die Preise in vier gleich große Teile ein.

Das erste Quartil teilt eine der Größe nach geordnete Liste so in zwei Teile, dass 25 % der Werte unterhalb dieses Quartils liegen und der Rest darüber. Das dritte Quartil teilt eine der Größe nach geordnete Liste so in zwei Teile, dass 75 % der Werte unterhalb dieses Quartils liegen und der Rest darüber. Das 4. Quartil ist der Maximalwert und das 2. Quartil ist der Median.

- Preisband = (3.Quartil – 1.Quartil) Absolut in EUR / Liter (€/Lit.)
- Preisband in % = Preisband/ 1.Quartil

6.2. Aufgliederung

Die Aufgliederung der Kennzahlen erfolgt gegebenenfalls nach:

- Bundesländern (9),
- Bezirken (121): um die Datenschutzregelung nicht zu verletzen, wurde eine gezielte Zusammenfassung von Bezirken vorgenommen, für diejenigen Bezirke, welche weniger als 10 Tankstellen haben.
- Meldekanal - Tankstellen haben die folgenden Möglichkeiten der Preismeldung:
 - **per SMS (sms)**: die Treibstoffart und der neue Preis werden an die SMS-Nummer gesendet. Daraufhin erhält der Sender eine Bestätigungs-SMS zur Kontrolle und der Vorgang ist abgeschlossen.
 - **per Internet (web)**: der Tankstellenbetreiber loggt sich mit seinem Benutzernamen und Passwort ein und gibt die neuen Preise ein.
 - **per Fileservice (csv³)**: größere Handelsketten und Konzerne, bei denen die Preisgestaltung zentral gesteuert wird, melden ihre Preise für alle betroffenen Tankstellen gleichzeitig.

6.3. Ergebnisse

In der Anlage befinden sich die folgenden Ergebnisse der Auswertungen:

- 1.1. Zusammenfassung der Kennzahlen für den Berichtszeitraum nach Bundesländern
- 1.2. Tankstellenanzahl und Median für "Diesel" und "Super" nach Bundesländern
- 1.3. Häufigkeit und durchschnittliche Häufigkeit (je Tankstelle) der Preisänderungen für "Diesel" und "Super" nach Bundesländern
- 1.4. Entwicklung der Kennzahlen in Österreich für "Diesel"
- 1.5. Entwicklung der Kennzahlen in Österreich für "Super"
- 1.6. Entwicklung der Spritpreise in Österreich
- 1.7. Entwicklung der Häufigkeit der Preisänderungen in Österreich

- 2.1. Entwicklung der Häufigkeit der Preisänderungen nach Bundesländern und aller Bundesländer zusammen für "Diesel"
- 2.2. Entwicklung der Häufigkeit der Preisänderungen für "Diesel" Preise (grafisch)
- 2.3. Entwicklung der Häufigkeit der Preisänderungen für "Diesel" Preise nach Bundesländern (grafisch)
- 2.4. Entwicklung der Häufigkeit der Preisänderungen nach Bundesländern und aller Bundesländer zusammen für "Super"
- 2.5. Entwicklung der Häufigkeit der Preisänderungen für "Super" Preise (grafisch)
- 2.6. Entwicklung der Häufigkeit der Preisänderungen für "Super" Preise nach Bundesländern (grafisch)

- 3.1. Entwicklung der Mittelwerte der Dieselpreise nach Bundesländern und aller Bundesländer zusammen
- 3.2. Entwicklung der Mittelwerte der Dieselpreise nach Bundesländern und Gesamt (grafisch)
- 3.3. Entwicklung der Mittelwerte der "Super" Preise nach Bundesländern und aller Bundesländer zusammen
- 3.4. Entwicklung der Mittelwerte der "Super" Preise nach Bundesländern und Gesamt (grafisch)

³ CSV – comma separated values – ist ein Dateiformat.

- 4.1. Entwicklung des Median der "Diesel" Preise nach Bundesländern und aller Bundesländer zusammen
- 4.2. Entwicklung des Median der Dieselpreise nach Bundesländern und Gesamt (grafisch)
- 4.3. Entwicklung des Median der "Super" Preise nach Bundesländern und aller Bundesländer zusammen
- 4.4. Entwicklung des Median der Superpreise nach Bundesländern und Gesamt (grafisch)

- 5.1. Entwicklung der Kennzahlen nach Bezirken für "Diesel"
- 5.2. Entwicklung der Kennzahlen nach Bezirken für "Super"

6. Häufigkeit der Preisänderungen durch Tankstellenbetreiber je Meldekanal nach Monaten

6.4. Erläuterungen und Anmerkungen zu den Ergebnissen

Median versus Mittelwert

Die Auswertungen enthalten das ungewichtete arithmetische Mittel (Mittelwert) aller Preise und den Median. Für die Analysen ist der Median besser geeignet als der Mittelwert, da er denjenigen Preis darstellt, welcher genau in der Mitte einer, der Größe nach geordneten Preisreihe steht. Der Mittelwert ist ungewichtet und berücksichtigt daher keine abgesetzte Menge zu den jeweiligen Preisen. Daher stellt er keinesfalls einen gewichteten Durchschnittspreis der betreffenden Auswertungsperiode in einem Bezirk, Bundesland oder insgesamt dar.

Mittelwertpreise des Spritpreisrechners versus Treibstoffmonitoring

Die Mittelwertpreise in diesen Auswertungen unterscheiden sich von denjenigen des wöchentlichen Treibstoffmonitors auf der BMWFJ Homepage, welche einen gewichteten Durchschnitt darstellen. Diese fallen etwas niedriger aus, was auch zu erwarten ist, da der Absatz an den günstigeren Tankstellen tendenziell höher ist.

ANLAGE
zum Bericht Spritpreisrechner
01.01.2014 – 31.03.2014



Spritpreisdatenbank – Report

Berichtszeitraum 1. Januar 2014 - 31. März 2014



E-CONTROL

1.1. Zusammenfassung der Kennzahlen für den Berichtszeitraum nach Bundesländern

DIESEL	Anzahl der Tankstellen	Anzahl der Änderungen (Häufigkeit)	durchschn. Häufigkeit	Preise in €/Lit.				Preisband	
				Mittelwert	Median	1. Quartil	3. Quartil	€/Liter	in %
Burgenland	140	7.587	54,19	1,326	1,326	1,304	1,349	0,045	3,45%
Kärnten	178	35.833	201,31	1,344	1,343	1,324	1,360	0,036	2,72%
Niederösterreich	644	94.846	147,28	1,326	1,324	1,307	1,344	0,037	2,83%
Oberösterreich	524	79.042	150,84	1,322	1,319	1,303	1,339	0,036	2,76%
Salzburg	178	37.775	212,22	1,334	1,330	1,309	1,354	0,045	3,44%
Steiermark	484	70.132	144,90	1,319	1,318	1,298	1,339	0,041	3,16%
Tirol	254	48.120	189,45	1,368	1,368	1,344	1,389	0,045	3,35%
Vorarlberg	101	20.585	203,81	1,368	1,367	1,345	1,389	0,044	3,27%
Wien	189	43.565	230,50	1,334	1,329	1,309	1,352	0,043	3,28%
Gesamt:	2.692	437.485	162,51	1,338	1,336	1,316	1,357	0,041	3,14%

SUPER	Anzahl der Tankstellen	Anzahl der Änderungen (Häufigkeit)	durchschn. Häufigkeit	Preise in €/Lit.				Preisband	
				Mittelwert	Median	1. Quartil	3. Quartil	€/Liter	in %
Burgenland	109	7.261	66,61	1,350	1,349	1,329	1,369	0,040	3,01%
Kärnten	168	35.729	212,67	1,372	1,369	1,354	1,389	0,035	2,58%
Niederösterreich	528	88.470	167,56	1,345	1,344	1,324	1,363	0,039	2,95%
Oberösterreich	477	77.494	162,46	1,339	1,338	1,319	1,357	0,038	2,88%
Salzburg	162	36.656	226,27	1,352	1,349	1,328	1,374	0,046	3,46%
Steiermark	401	66.466	165,75	1,341	1,339	1,319	1,359	0,040	3,03%
Tirol	244	46.728	191,51	1,386	1,384	1,366	1,404	0,038	2,78%
Vorarlberg	89	19.637	220,64	1,386	1,387	1,364	1,404	0,040	2,93%
Wien	189	42.544	225,10	1,351	1,349	1,329	1,369	0,040	3,01%
Gesamt:	2.367	420.985	177,86	1,358	1,356	1,337	1,376	0,040	2,96%

1.2. Tankstellenanzahl und Median für "Diesel" und "Super" nach Bundesländern

Zeitraum: Januar - März 2014

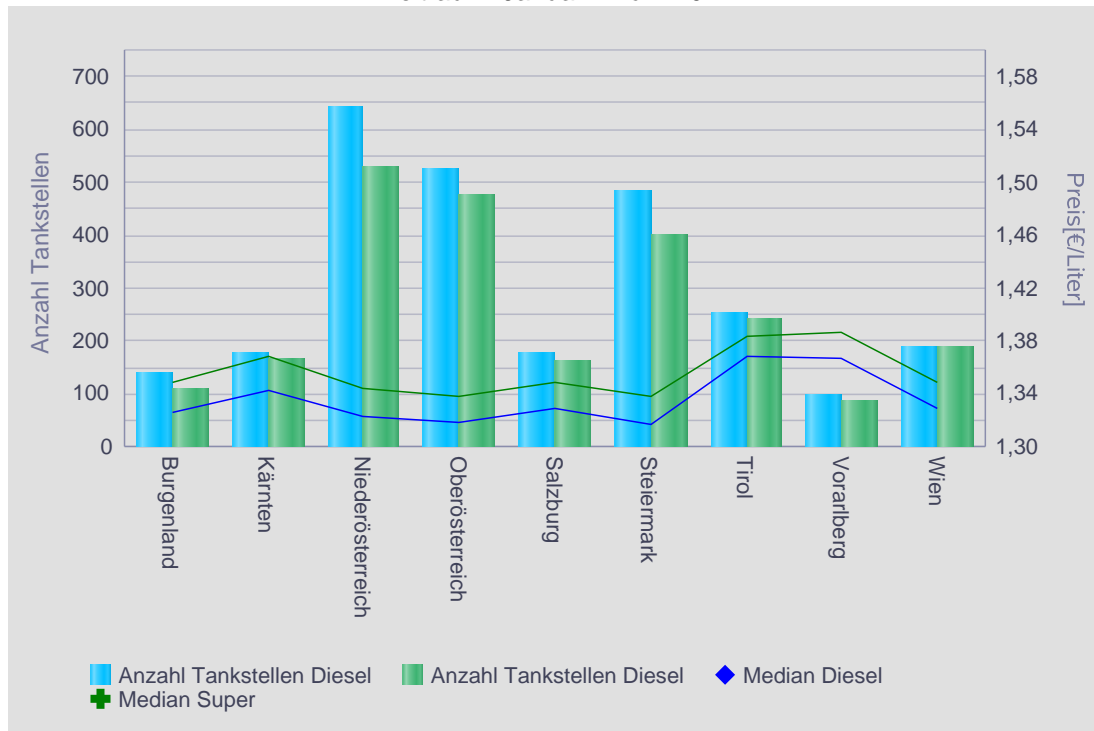

1.3. Häufigkeit und durchschnittliche Häufigkeit (je Tankstelle) der Preisänderungen für "Diesel" und "Super" nach Bundesländern

Zeitraum: Januar - März 2014

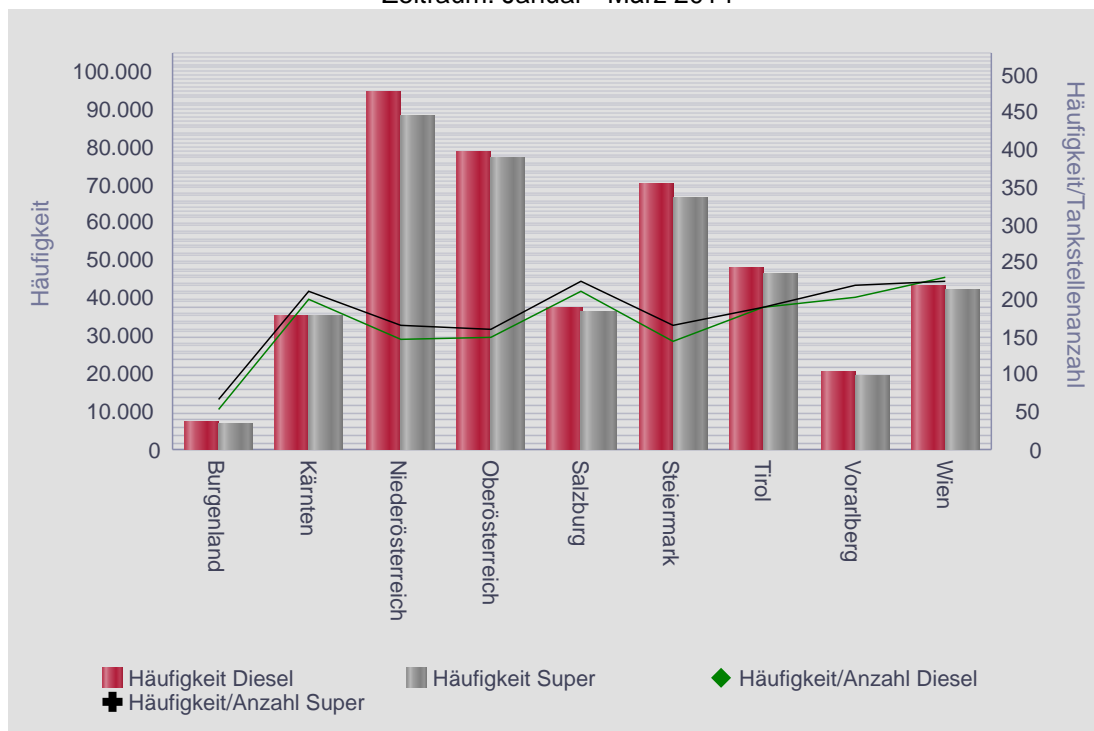

Spritpreisdatenbank – Report

Berichtszeitraum 1. Januar 2014 - 31. März 2014



1.4. Entwicklung der Kennzahlen in Österreich für "Diesel"

DIESEL	Anzahl der Tankstellen	Anzahl der Änderungen (Häufigkeit)	Durchschn. Häufigkeit	Preise in €/Lit.				Preisband	
				Mittelwert	Median	1. Quartil	3. Quartil	€/Liter	in %
Mi 01.01.2014	455	610	1,34	1,335	1,337	1,319	1,349	0,030	2,27%
Do 02.01.2014	1.728	6.175	3,57	1,356	1,354	1,334	1,379	0,045	3,37%
Fr 03.01.2014	1.734	6.420	3,70	1,356	1,353	1,333	1,378	0,045	3,38%
Sa 04.01.2014	1.114	2.144	1,92	1,332	1,333	1,314	1,349	0,035	2,66%
So 05.01.2014	840	1.312	1,56	1,321	1,321	1,299	1,338	0,039	3,00%
Mo 06.01.2014	803	1.323	1,65	1,319	1,319	1,299	1,334	0,035	2,69%
Di 07.01.2014	1.897	6.616	3,49	1,341	1,339	1,319	1,364	0,045	3,41%
Mi 08.01.2014	1.759	6.592	3,75	1,348	1,344	1,327	1,369	0,042	3,17%
Do 09.01.2014	1.790	6.597	3,69	1,346	1,344	1,324	1,368	0,044	3,32%
Fr 10.01.2014	1.763	6.321	3,59	1,347	1,344	1,324	1,369	0,045	3,40%
Sa 11.01.2014	1.126	2.112	1,88	1,324	1,324	1,305	1,339	0,034	2,61%
So 12.01.2014	719	1.108	1,54	1,315	1,314	1,297	1,329	0,032	2,47%
Mo 13.01.2014	1.816	6.961	3,83	1,337	1,334	1,315	1,359	0,044	3,35%
Di 14.01.2014	1.817	6.984	3,84	1,339	1,335	1,317	1,359	0,042	3,19%
Mi 15.01.2014	1.761	6.662	3,78	1,336	1,334	1,314	1,359	0,045	3,42%
Do 16.01.2014	1.797	6.738	3,75	1,337	1,334	1,313	1,359	0,046	3,50%
Fr 17.01.2014	1.821	6.804	3,74	1,336	1,334	1,313	1,359	0,046	3,50%
Sa 18.01.2014	1.172	2.521	2,15	1,311	1,309	1,294	1,327	0,033	2,55%
So 19.01.2014	831	1.588	1,91	1,299	1,295	1,281	1,314	0,033	2,58%
Mo 20.01.2014	1.822	6.394	3,51	1,329	1,327	1,306	1,349	0,043	3,29%
Di 21.01.2014	1.772	6.844	3,86	1,334	1,329	1,309	1,354	0,045	3,44%
Mi 22.01.2014	1.790	6.697	3,74	1,338	1,334	1,316	1,358	0,042	3,19%
Do 23.01.2014	1.775	6.677	3,76	1,338	1,334	1,314	1,359	0,045	3,42%
Fr 24.01.2014	1.760	6.317	3,59	1,338	1,329	1,314	1,359	0,045	3,42%
Sa 25.01.2014	1.075	1.937	1,80	1,318	1,314	1,299	1,329	0,030	2,31%
So 26.01.2014	682	1.019	1,49	1,309	1,305	1,289	1,323	0,034	2,64%
Mo 27.01.2014	1.801	6.434	3,57	1,333	1,329	1,309	1,354	0,045	3,44%
Di 28.01.2014	1.803	6.824	3,78	1,332	1,329	1,309	1,349	0,040	3,06%
Mi 29.01.2014	1.755	6.420	3,66	1,333	1,329	1,309	1,351	0,042	3,21%
Do 30.01.2014	1.846	6.602	3,58	1,334	1,329	1,313	1,350	0,037	2,82%
Fr 31.01.2014	1.770	6.342	3,58	1,336	1,331	1,314	1,356	0,042	3,20%
Sa 01.02.2014	1.083	1.893	1,75	1,317	1,314	1,302	1,328	0,026	2,00%
So 02.02.2014	742	1.207	1,63	1,310	1,306	1,296	1,319	0,023	1,77%
Mo 03.02.2014	1.777	6.474	3,64	1,332	1,329	1,309	1,353	0,044	3,36%
Di 04.02.2014	1.762	6.481	3,68	1,336	1,334	1,314	1,357	0,043	3,27%
Mi 05.02.2014	1.719	6.290	3,66	1,337	1,334	1,314	1,358	0,044	3,35%
Do 06.02.2014	1.739	5.516	3,17	1,332	1,329	1,306	1,354	0,048	3,68%
Fr 07.02.2014	1.841	6.042	3,28	1,336	1,333	1,314	1,356	0,042	3,20%
Sa 08.02.2014	1.076	1.781	1,66	1,320	1,319	1,304	1,333	0,029	2,22%
So 09.02.2014	682	1.136	1,67	1,310	1,307	1,295	1,323	0,028	2,16%
Mo 10.02.2014	1.820	6.378	3,50	1,337	1,334	1,314	1,358	0,044	3,35%
Di 11.02.2014	1.807	6.528	3,61	1,341	1,338	1,319	1,359	0,040	3,03%
Mi 12.02.2014	1.763	6.486	3,68	1,341	1,335	1,319	1,359	0,040	3,03%
Do 13.02.2014	1.785	6.635	3,72	1,342	1,339	1,319	1,359	0,040	3,03%
Fr 14.02.2014	1.782	6.331	3,55	1,343	1,339	1,319	1,364	0,045	3,41%
Sa 15.02.2014	1.026	1.831	1,78	1,323	1,319	1,306	1,338	0,032	2,45%
So 16.02.2014	674	1.079	1,60	1,317	1,313	1,299	1,329	0,030	2,31%
Mo 17.02.2014	1.803	6.673	3,70	1,338	1,334	1,318	1,359	0,041	3,11%
Di 18.02.2014	1.785	6.872	3,85	1,339	1,336	1,318	1,359	0,041	3,11%
Mi 19.02.2014	1.795	6.928	3,86	1,339	1,335	1,317	1,359	0,042	3,19%
Do 20.02.2014	1.803	6.811	3,78	1,344	1,339	1,319	1,364	0,045	3,41%
Fr 21.02.2014	1.782	6.625	3,72	1,344	1,342	1,319	1,366	0,047	3,56%
Sa 22.02.2014	1.014	1.866	1,84	1,330	1,329	1,311	1,344	0,033	2,52%

1.4. Entwicklung der Kennzahlen in Österreich für "Diesel"

DIESEL	Anzahl der Tankstellen	Anzahl der Änderungen (Häufigkeit)	Durchschn. Häufigkeit	Preise in €/Lit.				Preisband	
				Mittelwert	Median	1. Quartil	3. Quartil	€/Liter	in %
So 23.02.2014	716	1.243	1,74	1,324	1,319	1,303	1,344	0,041	3,15%
Mo 24.02.2014	1.792	6.461	3,61	1,342	1,339	1,319	1,364	0,045	3,41%
Di 25.02.2014	1.755	6.760	3,85	1,346	1,342	1,322	1,368	0,046	3,48%
Mi 26.02.2014	1.751	6.677	3,81	1,345	1,339	1,319	1,364	0,045	3,41%
Do 27.02.2014	1.739	6.457	3,71	1,346	1,343	1,322	1,368	0,046	3,48%
Fr 28.02.2014	1.724	6.253	3,63	1,345	1,339	1,319	1,368	0,049	3,71%
Sa 01.03.2014	1.063	1.985	1,87	1,323	1,318	1,304	1,339	0,035	2,68%
So 02.03.2014	722	1.184	1,64	1,315	1,309	1,294	1,333	0,039	3,01%
Mo 03.03.2014	1.753	6.318	3,60	1,338	1,334	1,316	1,359	0,043	3,27%
Di 04.03.2014	1.704	5.889	3,46	1,348	1,344	1,323	1,369	0,046	3,48%
Mi 05.03.2014	1.650	6.026	3,65	1,343	1,339	1,319	1,361	0,042	3,18%
Do 06.03.2014	1.628	6.132	3,77	1,342	1,338	1,319	1,359	0,040	3,03%
Fr 07.03.2014	1.670	5.672	3,40	1,346	1,339	1,323	1,364	0,041	3,10%
Sa 08.03.2014	908	1.433	1,58	1,324	1,323	1,308	1,339	0,031	2,37%
So 09.03.2014	657	1.084	1,65	1,315	1,313	1,299	1,328	0,029	2,23%
Mo 10.03.2014	1.685	6.133	3,64	1,333	1,329	1,309	1,349	0,040	3,06%
Di 11.03.2014	1.687	6.304	3,74	1,333	1,329	1,312	1,349	0,037	2,82%
Mi 12.03.2014	1.694	6.133	3,62	1,329	1,324	1,305	1,349	0,044	3,37%
Do 13.03.2014	1.712	6.368	3,72	1,326	1,319	1,304	1,344	0,040	3,07%
Fr 14.03.2014	1.738	6.216	3,58	1,325	1,319	1,299	1,344	0,045	3,46%
Sa 15.03.2014	1.003	1.811	1,81	1,310	1,305	1,294	1,327	0,033	2,55%
So 16.03.2014	665	1.107	1,66	1,299	1,295	1,284	1,313	0,029	2,26%
Mo 17.03.2014	1.734	6.222	3,59	1,319	1,314	1,296	1,339	0,043	3,32%
Di 18.03.2014	1.694	6.608	3,90	1,319	1,314	1,297	1,339	0,042	3,24%
Mi 19.03.2014	1.712	6.371	3,72	1,315	1,309	1,291	1,334	0,043	3,33%
Do 20.03.2014	1.734	6.300	3,63	1,313	1,309	1,289	1,331	0,042	3,26%
Fr 21.03.2014	1.710	5.981	3,50	1,318	1,314	1,294	1,339	0,045	3,48%
Sa 22.03.2014	1.041	1.863	1,79	1,300	1,296	1,283	1,316	0,033	2,57%
So 23.03.2014	687	952	1,39	1,291	1,287	1,277	1,306	0,029	2,27%
Mo 24.03.2014	1.694	6.258	3,69	1,314	1,309	1,289	1,336	0,047	3,65%
Di 25.03.2014	1.644	6.122	3,72	1,318	1,314	1,294	1,339	0,045	3,48%
Mi 26.03.2014	1.652	6.138	3,72	1,320	1,319	1,297	1,339	0,042	3,24%
Do 27.03.2014	1.535	5.804	3,78	1,321	1,318	1,298	1,339	0,041	3,16%
Fr 28.03.2014	1.582	5.474	3,46	1,325	1,319	1,299	1,348	0,049	3,77%
Sa 29.03.2014	826	1.428	1,73	1,308	1,304	1,288	1,329	0,041	3,18%
So 30.03.2014	583	959	1,64	1,296	1,293	1,278	1,312	0,034	2,66%
Mo 31.03.2014	1.571	5.401	3,44	1,322	1,319	1,297	1,344	0,047	3,62%

Spritpreisdatenbank – Report

Berichtszeitraum 1. Januar 2014 - 31. März 2014



1.5. Entwicklung der Kennzahlen in Österreich für "Super"

SUPER	Anzahl der Tankstellen	Anzahl der Änderungen (Häufigkeit)	Durchschn. Häufigkeit	Preise in €/Lit.				Preisband	
				Mittelwert	Median	1. Quartil	3. Quartil	€/Liter	in %
Mi 01.01.2014	491	672	1,37	1,340	1,343	1,319	1,359	0,040	3,03%
Do 02.01.2014	1.631	6.027	3,70	1,363	1,359	1,339	1,386	0,047	3,51%
Fr 03.01.2014	1.642	6.309	3,84	1,364	1,362	1,339	1,384	0,045	3,36%
Sa 04.01.2014	1.097	2.134	1,95	1,341	1,339	1,323	1,359	0,036	2,72%
So 05.01.2014	795	1.180	1,48	1,331	1,329	1,312	1,349	0,037	2,82%
Mo 06.01.2014	811	1.323	1,63	1,328	1,326	1,309	1,344	0,035	2,67%
Di 07.01.2014	1.752	6.272	3,58	1,351	1,349	1,329	1,374	0,045	3,39%
Mi 08.01.2014	1.659	6.617	3,99	1,358	1,356	1,336	1,379	0,043	3,22%
Do 09.01.2014	1.695	6.375	3,76	1,359	1,357	1,337	1,379	0,042	3,14%
Fr 10.01.2014	1.650	6.059	3,67	1,362	1,359	1,339	1,384	0,045	3,36%
Sa 11.01.2014	1.070	2.067	1,93	1,338	1,334	1,318	1,357	0,039	2,96%
So 12.01.2014	679	1.038	1,53	1,329	1,326	1,309	1,348	0,039	2,98%
Mo 13.01.2014	1.684	6.707	3,98	1,351	1,349	1,328	1,374	0,046	3,46%
Di 14.01.2014	1.678	6.618	3,94	1,353	1,349	1,329	1,375	0,046	3,46%
Mi 15.01.2014	1.659	6.286	3,79	1,350	1,349	1,324	1,374	0,050	3,78%
Do 16.01.2014	1.671	6.570	3,93	1,350	1,349	1,324	1,371	0,047	3,55%
Fr 17.01.2014	1.695	6.636	3,92	1,352	1,349	1,326	1,374	0,048	3,62%
Sa 18.01.2014	1.154	2.390	2,07	1,327	1,324	1,308	1,347	0,039	2,98%
So 19.01.2014	803	1.446	1,80	1,315	1,314	1,294	1,331	0,037	2,86%
Mo 20.01.2014	1.697	6.039	3,56	1,346	1,344	1,324	1,369	0,045	3,40%
Di 21.01.2014	1.653	6.550	3,96	1,351	1,349	1,328	1,369	0,041	3,09%
Mi 22.01.2014	1.677	6.441	3,84	1,353	1,349	1,331	1,372	0,041	3,08%
Do 23.01.2014	1.674	6.444	3,85	1,354	1,349	1,329	1,374	0,045	3,39%
Fr 24.01.2014	1.660	6.109	3,68	1,353	1,349	1,329	1,374	0,045	3,39%
Sa 25.01.2014	1.067	1.909	1,79	1,332	1,329	1,314	1,348	0,034	2,59%
So 26.01.2014	642	1.038	1,62	1,320	1,317	1,299	1,335	0,036	2,77%
Mo 27.01.2014	1.687	6.270	3,72	1,347	1,344	1,323	1,369	0,046	3,48%
Di 28.01.2014	1.686	6.594	3,91	1,347	1,344	1,324	1,369	0,045	3,40%
Mi 29.01.2014	1.667	6.392	3,83	1,347	1,344	1,324	1,369	0,045	3,40%
Do 30.01.2014	1.724	6.317	3,66	1,348	1,344	1,324	1,369	0,045	3,40%
Fr 31.01.2014	1.676	6.206	3,70	1,349	1,345	1,327	1,369	0,042	3,17%
Sa 01.02.2014	1.084	1.896	1,75	1,330	1,326	1,314	1,341	0,027	2,05%
So 02.02.2014	702	1.120	1,60	1,321	1,318	1,305	1,333	0,028	2,15%
Mo 03.02.2014	1.681	6.364	3,79	1,345	1,341	1,321	1,366	0,045	3,41%
Di 04.02.2014	1.663	6.392	3,84	1,349	1,347	1,327	1,369	0,042	3,17%
Mi 05.02.2014	1.638	6.208	3,79	1,350	1,349	1,329	1,372	0,043	3,24%
Do 06.02.2014	1.641	5.266	3,21	1,347	1,344	1,319	1,369	0,050	3,79%
Fr 07.02.2014	1.720	5.883	3,42	1,350	1,348	1,329	1,369	0,040	3,01%
Sa 08.02.2014	1.026	1.679	1,64	1,335	1,333	1,319	1,349	0,030	2,27%
So 09.02.2014	682	1.124	1,65	1,325	1,323	1,309	1,339	0,030	2,29%
Mo 10.02.2014	1.709	6.273	3,67	1,352	1,349	1,329	1,372	0,043	3,24%
Di 11.02.2014	1.706	6.328	3,71	1,359	1,357	1,338	1,379	0,041	3,06%
Mi 12.02.2014	1.668	6.256	3,75	1,361	1,358	1,338	1,384	0,046	3,44%
Do 13.02.2014	1.683	6.283	3,73	1,363	1,359	1,339	1,384	0,045	3,36%
Fr 14.02.2014	1.693	6.092	3,60	1,364	1,362	1,339	1,387	0,048	3,58%
Sa 15.02.2014	1.003	1.803	1,80	1,344	1,339	1,324	1,361	0,037	2,79%
So 16.02.2014	658	1.058	1,61	1,339	1,331	1,319	1,358	0,039	2,96%
Mo 17.02.2014	1.706	6.279	3,68	1,359	1,357	1,337	1,379	0,042	3,14%
Di 18.02.2014	1.680	6.577	3,91	1,360	1,358	1,339	1,379	0,040	2,99%
Mi 19.02.2014	1.683	6.626	3,94	1,362	1,359	1,339	1,383	0,044	3,29%
Do 20.02.2014	1.703	6.530	3,83	1,365	1,362	1,341	1,388	0,047	3,50%
Fr 21.02.2014	1.689	6.317	3,74	1,367	1,365	1,344	1,389	0,045	3,35%
Sa 22.02.2014	993	1.888	1,90	1,351	1,349	1,329	1,370	0,041	3,09%

Spritpreisdatenbank – Report

Berichtszeitraum 1. Januar 2014 - 31. März 2014



1.5. Entwicklung der Kennzahlen in Österreich für "Super"

SUPER	Anzahl der Tankstellen	Anzahl der Änderungen (Häufigkeit)	Durchschn. Häufigkeit	Preise in €/Lit.				Preisband	
				Mittelwert	Median	1. Quartil	3. Quartil	€/Liter	in %
So 23.02.2014	694	1.143	1,65	1,346	1,343	1,322	1,372	0,050	3,78%
Mo 24.02.2014	1.676	6.059	3,62	1,364	1,359	1,339	1,388	0,049	3,66%
Di 25.02.2014	1.662	6.448	3,88	1,367	1,364	1,343	1,389	0,046	3,43%
Mi 26.02.2014	1.659	6.374	3,84	1,367	1,364	1,344	1,389	0,045	3,35%
Do 27.02.2014	1.646	6.277	3,81	1,368	1,368	1,345	1,389	0,044	3,27%
Fr 28.02.2014	1.646	5.933	3,60	1,367	1,364	1,343	1,389	0,046	3,43%
Sa 01.03.2014	1.016	1.900	1,87	1,346	1,343	1,327	1,361	0,034	2,56%
So 02.03.2014	719	1.166	1,62	1,337	1,333	1,319	1,354	0,035	2,65%
Mo 03.03.2014	1.671	6.120	3,66	1,359	1,358	1,336	1,384	0,048	3,59%
Di 04.03.2014	1.626	5.668	3,49	1,371	1,369	1,348	1,394	0,046	3,41%
Mi 05.03.2014	1.571	5.848	3,72	1,365	1,359	1,343	1,389	0,046	3,43%
Do 06.03.2014	1.542	5.978	3,88	1,364	1,359	1,340	1,388	0,048	3,58%
Fr 07.03.2014	1.572	5.434	3,46	1,368	1,367	1,346	1,389	0,043	3,19%
Sa 08.03.2014	924	1.421	1,54	1,349	1,348	1,329	1,369	0,040	3,01%
So 09.03.2014	635	1.029	1,62	1,339	1,338	1,321	1,354	0,033	2,50%
Mo 10.03.2014	1.587	5.887	3,71	1,358	1,354	1,336	1,379	0,043	3,22%
Di 11.03.2014	1.583	6.107	3,86	1,356	1,352	1,334	1,374	0,040	3,00%
Mi 12.03.2014	1.594	5.981	3,75	1,355	1,349	1,329	1,379	0,050	3,76%
Do 13.03.2014	1.588	6.041	3,80	1,353	1,349	1,329	1,374	0,045	3,39%
Fr 14.03.2014	1.623	5.862	3,61	1,353	1,349	1,329	1,374	0,045	3,39%
Sa 15.03.2014	975	1.767	1,81	1,338	1,332	1,318	1,357	0,039	2,96%
So 16.03.2014	634	1.051	1,66	1,325	1,319	1,309	1,339	0,030	2,29%
Mo 17.03.2014	1.619	5.868	3,62	1,346	1,343	1,319	1,369	0,050	3,79%
Di 18.03.2014	1.582	6.319	3,99	1,344	1,339	1,319	1,364	0,045	3,41%
Mi 19.03.2014	1.590	6.169	3,88	1,340	1,336	1,314	1,362	0,048	3,65%
Do 20.03.2014	1.599	5.993	3,75	1,341	1,338	1,315	1,360	0,045	3,42%
Fr 21.03.2014	1.592	5.667	3,56	1,346	1,341	1,321	1,369	0,048	3,63%
Sa 22.03.2014	1.016	1.785	1,76	1,328	1,324	1,309	1,346	0,037	2,83%
So 23.03.2014	680	955	1,40	1,319	1,314	1,302	1,339	0,037	2,84%
Mo 24.03.2014	1.594	5.893	3,70	1,344	1,339	1,319	1,364	0,045	3,41%
Di 25.03.2014	1.543	5.756	3,73	1,351	1,349	1,329	1,371	0,042	3,16%
Mi 26.03.2014	1.554	5.864	3,77	1,352	1,349	1,329	1,374	0,045	3,39%
Do 27.03.2014	1.444	5.484	3,80	1,354	1,349	1,329	1,374	0,045	3,39%
Fr 28.03.2014	1.484	5.139	3,46	1,360	1,359	1,334	1,383	0,049	3,67%
Sa 29.03.2014	782	1.364	1,74	1,342	1,339	1,319	1,364	0,045	3,41%
So 30.03.2014	545	905	1,66	1,331	1,328	1,309	1,349	0,040	3,06%
Mo 31.03.2014	1.473	5.053	3,43	1,357	1,354	1,331	1,381	0,050	3,76%

1.6. Entwicklung der Spritpreise in Österreich

Entwicklung Median für "Diesel" und "Super" Preise in Österreich

Zeitraum: Januar - März 2014

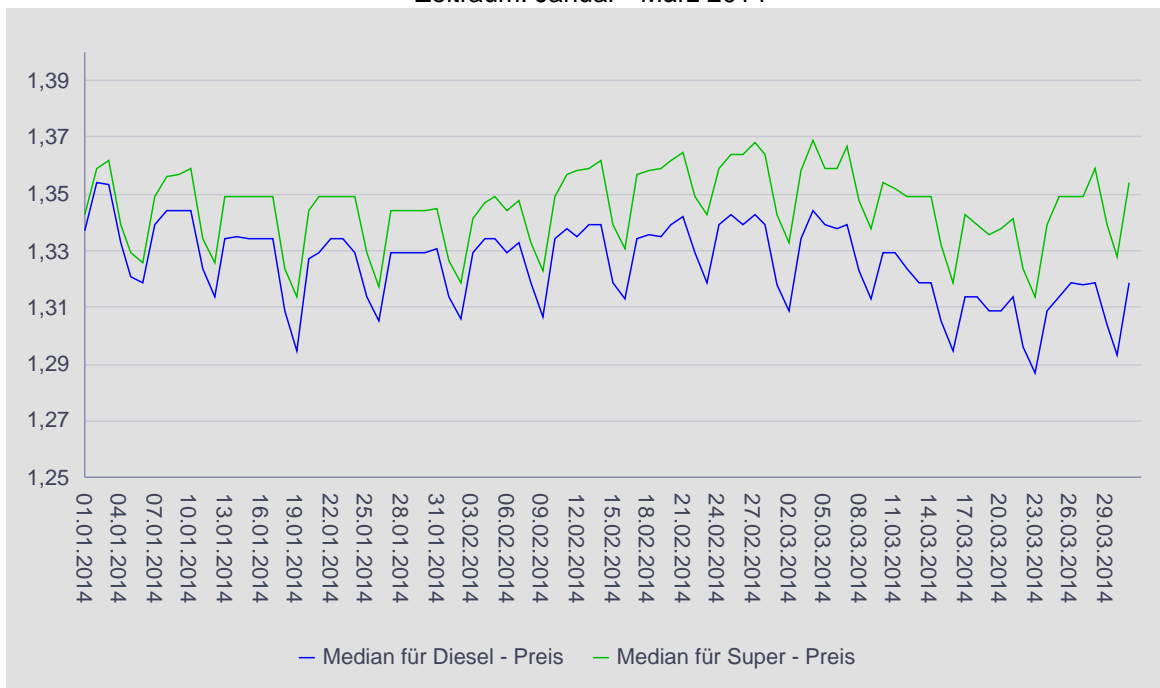

1.7. Entwicklung der Häufigkeit der Preisänderungen in Österreich

Entwicklung der Häufigkeit der Preisänderungen für "Diesel" und "Super" Preis

Zeitraum: Januar - März 2014

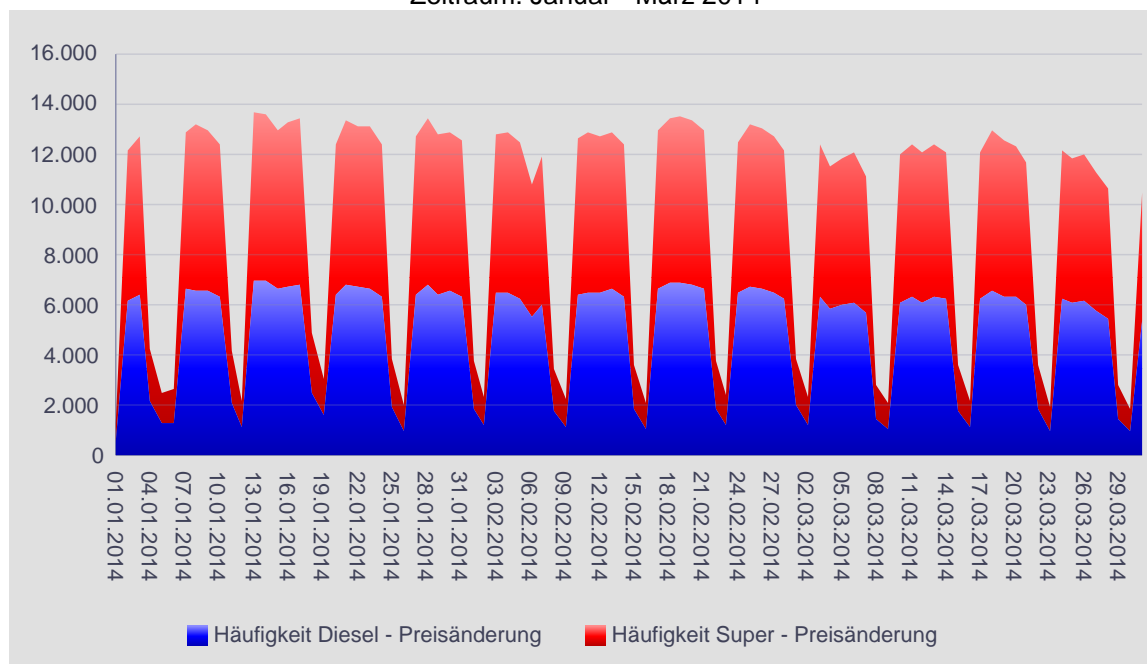

2.1. Entwicklung der Häufigkeit der Preisänderungen nach Bundesländern und aller Bundesländer zusammen für "Diesel"

DIESEL	Burgenland	Kärnten	Niederösterreich	Oberösterreich	Salzburg	Steiermark	Tirol	Vorarlberg	Wien	Gesamt
Mi 01.01.2014	7	54	119	82	65	77	130	25	51	610
Do 02.01.2014	118	527	1.303	1.089	550	1.053	666	266	603	6.175
Fr 03.01.2014	127	478	1.387	1.124	579	1.149	655	268	653	6.420
Sa 04.01.2014	37	186	466	349	247	336	244	61	218	2.144
So 05.01.2014	14	117	286	230	110	177	159	79	140	1.312
Mo 06.01.2014	6	158	230	190	134	172	213	109	111	1.323
Di 07.01.2014	137	550	1.457	1.183	621	1.064	715	301	588	6.616
Mi 08.01.2014	124	528	1.423	1.158	613	1.099	690	244	713	6.592
Do 09.01.2014	133	532	1.417	1.214	592	1.053	656	281	719	6.597
Fr 10.01.2014	141	496	1.445	1.104	524	1.104	639	268	600	6.321
Sa 11.01.2014	38	228	479	380	208	249	205	92	233	2.112
So 12.01.2014	11	84	256	238	123	136	125	48	87	1.108
Mo 13.01.2014	130	501	1.458	1.284	636	1.125	801	314	712	6.961
Di 14.01.2014	163	538	1.555	1.236	590	1.166	734	290	712	6.984
Mi 15.01.2014	135	553	1.502	1.139	568	1.140	701	260	664	6.662
Do 16.01.2014	173	489	1.554	1.207	565	1.063	656	299	732	6.738
Fr 17.01.2014	135	482	1.517	1.193	558	1.217	701	278	723	6.804
Sa 18.01.2014	43	237	545	448	224	375	286	90	273	2.521
So 19.01.2014	13	201	272	380	175	162	234	32	119	1.588
Mo 20.01.2014	129	543	1.436	1.102	581	987	708	268	640	6.394
Di 21.01.2014	122	573	1.561	1.179	559	1.199	630	291	730	6.844
Mi 22.01.2014	128	557	1.480	1.239	552	1.059	669	326	687	6.697
Do 23.01.2014	115	540	1.445	1.206	578	1.135	675	283	700	6.677
Fr 24.01.2014	106	466	1.396	1.179	471	1.126	635	261	677	6.317
Sa 25.01.2014	26	195	367	354	213	303	228	64	187	1.937
So 26.01.2014	11	100	202	234	77	114	139	52	90	1.019
Mo 27.01.2014	120	502	1.398	1.135	555	1.022	753	301	648	6.434
Di 28.01.2014	128	496	1.490	1.288	583	1.095	734	327	683	6.824
Mi 29.01.2014	112	514	1.429	1.176	510	1.030	658	316	675	6.420
Do 30.01.2014	123	474	1.509	1.185	525	1.086	696	351	653	6.602
Fr 31.01.2014	119	450	1.413	1.125	570	1.071	659	350	585	6.342
Sa 01.02.2014	21	219	345	329	228	249	212	92	198	1.893
So 02.02.2014	1	134	243	247	116	136	182	66	82	1.207
Mo 03.02.2014	116	501	1.438	1.116	557	1.053	759	314	620	6.474
Di 04.02.2014	112	513	1.400	1.165	566	1.074	684	335	632	6.481
Mi 05.02.2014	110	455	1.391	1.136	536	1.070	649	327	616	6.290
Do 06.02.2014	85	487	1.143	1.021	433	889	639	275	544	5.516
Fr 07.02.2014	99	488	1.282	1.058	492	1.060	650	309	604	6.042
Sa 08.02.2014	18	205	335	311	195	257	195	102	163	1.781
So 09.02.2014	11	86	201	318	109	131	160	46	74	1.136
Mo 10.02.2014	99	491	1.342	1.248	492	1.060	696	302	648	6.378
Di 11.02.2014	104	526	1.399	1.177	546	1.103	670	336	667	6.528
Mi 12.02.2014	117	577	1.402	1.147	556	1.078	618	330	661	6.486
Do 13.02.2014	123	552	1.463	1.201	518	1.053	710	310	705	6.635
Fr 14.02.2014	106	524	1.340	1.117	493	1.080	691	293	687	6.331
Sa 15.02.2014	28	205	322	357	237	276	199	43	164	1.831
So 16.02.2014	10	74	218	200	78	148	187	38	126	1.079
Mo 17.02.2014	117	563	1.438	1.239	598	1.045	773	276	624	6.673
Di 18.02.2014	121	544	1.513	1.306	584	1.055	776	291	682	6.872
Mi 19.02.2014	119	594	1.575	1.267	630	1.083	668	293	699	6.928
Do 20.02.2014	116	489	1.500	1.273	592	1.074	751	317	699	6.811
Fr 21.02.2014	123	506	1.444	1.280	537	1.082	682	289	682	6.625
Sa 22.02.2014	16	183	408	329	172	175	247	78	258	1.866
So 23.02.2014	13	136	207	237	91	136	250	100	73	1.243
Mo 24.02.2014	121	491	1.414	1.183	547	1.033	709	325	638	6.461
Di 25.02.2014	128	555	1.512	1.190	608	1.094	704	294	675	6.760
Mi 26.02.2014	117	553	1.531	1.158	540	1.070	732	295	681	6.677
Do 27.02.2014	111	526	1.463	1.164	537	1.037	678	267	674	6.457
Fr 28.02.2014	121	499	1.378	1.098	577	1.016	624	281	659	6.253
Sa 01.03.2014	22	276	441	331	191	223	208	89	204	1.985

Spritpreisdatenbank – Report

Berichtszeitraum 1. Januar 2014 - 31. März 2014



E-CONTROL

2.1. Entwicklung der Häufigkeit der Preisänderungen nach Bundesländern und aller Bundesländer zusammen für "Diesel"

DIESEL	Burgenland	Kärnten	Niederösterreich	Oberösterreich	Salzburg	Steiermark	Tirol	Vorarlberg	Wien	Gesamt
So 02.03.2014	6	138	232	179	128	131	185	81	104	1.184
Mo 03.03.2014	117	515	1.445	1.027	526	1.043	700	327	618	6.318
Di 04.03.2014	107	498	1.228	1.059	479	918	698	277	625	5.889
Mi 05.03.2014	109	567	1.299	1.072	466	1.004	645	283	581	6.026
Do 06.03.2014	109	543	1.331	1.034	501	1.032	666	327	589	6.132
Fr 07.03.2014	107	475	1.246	1.003	392	929	653	294	573	5.672
Sa 08.03.2014	27	157	303	304	104	172	167	47	152	1.433
So 09.03.2014	8	115	206	243	128	84	146	45	109	1.084
Mo 10.03.2014	109	496	1.311	1.047	521	1.023	794	281	551	6.133
Di 11.03.2014	116	482	1.405	1.121	511	1.034	696	308	631	6.304
Mi 12.03.2014	108	499	1.234	1.094	571	1.090	608	289	640	6.133
Do 13.03.2014	116	519	1.334	1.112	554	1.037	736	298	662	6.368
Fr 14.03.2014	122	459	1.326	1.169	572	974	670	298	626	6.216
Sa 15.03.2014	18	164	349	346	186	214	246	100	188	1.811
So 16.03.2014	5	110	203	228	129	124	157	72	79	1.107
Mo 17.03.2014	98	507	1.328	1.126	527	997	741	303	595	6.222
Di 18.03.2014	98	571	1.427	1.156	592	1.057	730	339	638	6.608
Mi 19.03.2014	104	533	1.410	1.186	530	993	674	332	609	6.371
Do 20.03.2014	111	502	1.342	1.154	510	1.014	712	349	606	6.300
Fr 21.03.2014	100	467	1.263	1.069	526	963	645	332	616	5.981
Sa 22.03.2014	17	162	437	284	183	198	268	109	205	1.863
So 23.03.2014	7	91	257	129	105	92	124	61	86	952
Mo 24.03.2014	95	501	1.336	1.065	556	1.000	762	347	596	6.258
Di 25.03.2014	111	523	1.325	1.086	504	1.005	687	344	537	6.122
Mi 26.03.2014	87	465	1.325	1.171	510	996	694	324	566	6.138
Do 27.03.2014	80	438	1.253	1.173	480	897	645	285	553	5.804
Fr 28.03.2014	88	383	1.203	1.030	471	941	607	256	495	5.474
Sa 29.03.2014	11	160	276	280	164	163	192	76	106	1.428
So 30.03.2014	6	96	186	217	92	91	130	43	98	959
Mo 31.03.2014	61	396	1.141	1.045	445	932	645	250	486	5.401

2.3. Entwicklung der Häufigkeit der Preisänderungen für "Diesel" Preise nach Bundesländern

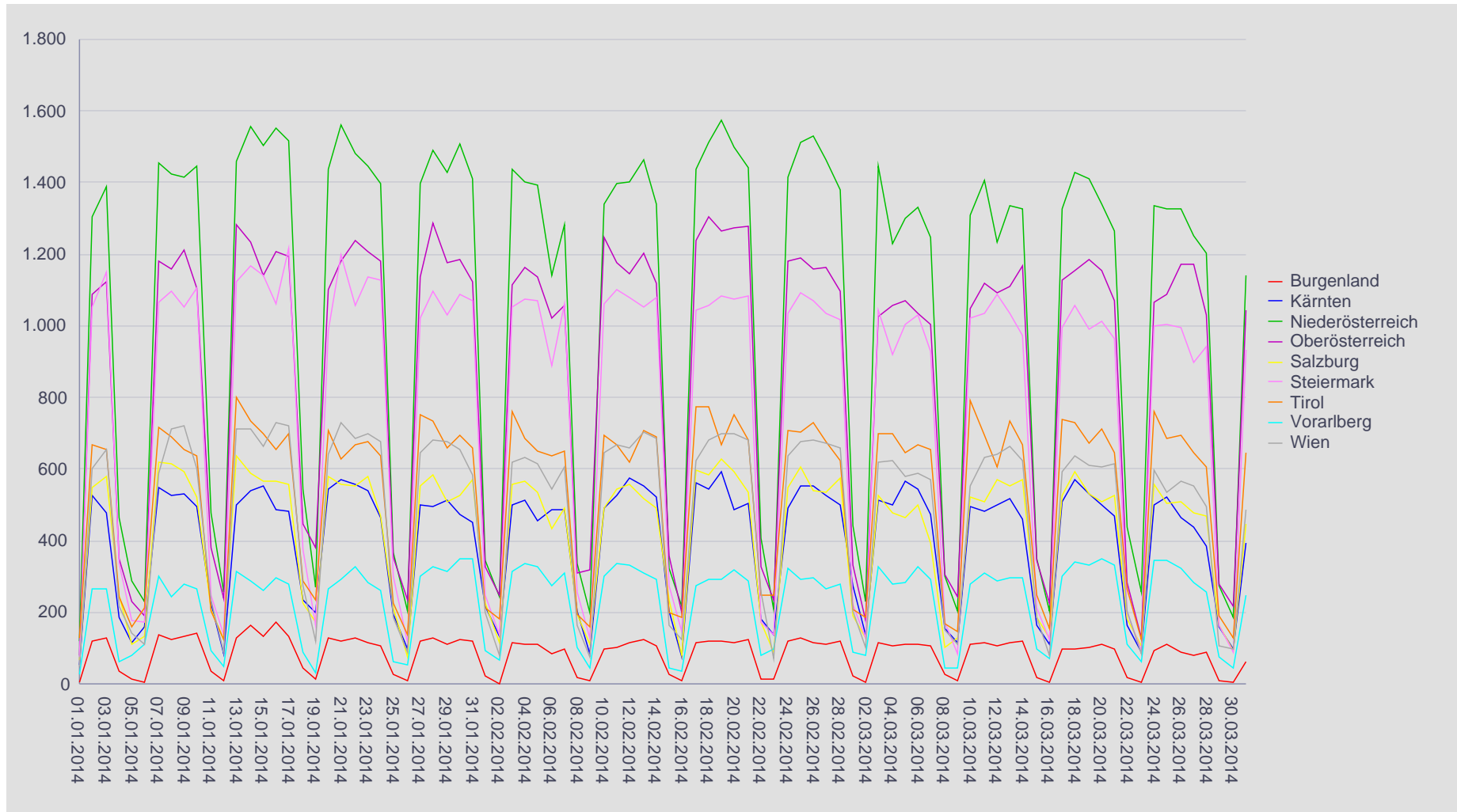

2.4. Entwicklung der Häufigkeit der Preisänderungen nach Bundesländern und aller Bundesländer zusammen für "Super"

SUPER	Burgenland	Kärnten	Niederösterreich	Oberösterreich	Salzburg	Steiermark	Tirol	Vorarlberg	Wien	Gesamt
Mi 01.01.2014	6	55	142	80	69	79	140	32	69	672
Do 02.01.2014	113	529	1.279	1.058	539	987	665	257	600	6.027
Fr 03.01.2014	119	538	1.325	1.105	570	1.104	656	265	627	6.309
Sa 04.01.2014	35	191	456	354	239	326	255	58	220	2.134
So 05.01.2014	14	114	263	199	99	160	154	73	104	1.180
Mo 06.01.2014	10	151	242	207	127	172	228	89	97	1.323
Di 07.01.2014	128	545	1.314	1.152	590	982	682	293	586	6.272
Mi 08.01.2014	116	575	1.385	1.197	579	1.111	672	264	718	6.617
Do 09.01.2014	125	498	1.371	1.168	579	1.001	634	282	717	6.375
Fr 10.01.2014	127	481	1.330	1.072	504	1.047	612	277	609	6.059
Sa 11.01.2014	40	209	493	391	209	219	197	58	251	2.067
So 12.01.2014	12	84	224	242	105	127	137	31	76	1.038
Mo 13.01.2014	123	566	1.354	1.294	615	1.043	757	295	660	6.707
Di 14.01.2014	148	576	1.435	1.187	519	1.088	704	269	692	6.618
Mi 15.01.2014	136	491	1.418	1.078	531	1.066	664	253	649	6.286
Do 16.01.2014	160	510	1.454	1.198	554	999	671	297	727	6.570
Fr 17.01.2014	124	531	1.379	1.221	567	1.116	707	292	699	6.636
Sa 18.01.2014	39	222	459	445	208	371	291	99	256	2.390
So 19.01.2014	16	191	246	321	144	157	233	36	102	1.446
Mo 20.01.2014	118	519	1.297	1.027	542	973	687	259	617	6.039
Di 21.01.2014	123	553	1.426	1.146	529	1.137	657	297	682	6.550
Mi 22.01.2014	127	523	1.399	1.212	532	1.022	665	290	671	6.441
Do 23.01.2014	126	481	1.390	1.192	535	1.079	666	272	703	6.444
Fr 24.01.2014	107	453	1.347	1.167	457	1.048	605	248	677	6.109
Sa 25.01.2014	27	200	351	351	223	292	228	63	174	1.909
So 26.01.2014	14	104	209	247	64	118	144	36	102	1.038
Mo 27.01.2014	122	519	1.349	1.100	561	987	707	276	649	6.270
Di 28.01.2014	126	513	1.388	1.278	569	1.056	763	278	623	6.594
Mi 29.01.2014	113	553	1.379	1.175	532	988	676	297	679	6.392
Do 30.01.2014	122	467	1.404	1.168	515	1.007	658	333	643	6.317
Fr 31.01.2014	104	481	1.339	1.128	545	1.020	642	342	605	6.206
Sa 01.02.2014	20	203	357	363	215	238	212	88	200	1.896
So 02.02.2014	1	133	234	238	107	134	130	68	75	1.120
Mo 03.02.2014	115	555	1.328	1.152	529	1.017	746	304	618	6.364
Di 04.02.2014	109	516	1.305	1.138	586	1.061	694	332	651	6.392
Mi 05.02.2014	107	457	1.324	1.148	532	1.034	642	339	625	6.208
Do 06.02.2014	81	459	1.072	985	400	840	622	264	543	5.266
Fr 07.02.2014	95	554	1.177	1.046	510	984	632	290	595	5.883
Sa 08.02.2014	18	203	307	306	183	249	181	65	167	1.679
So 09.02.2014	8	91	211	304	124	113	161	39	73	1.124
Mo 10.02.2014	93	501	1.332	1.206	481	996	699	301	664	6.273
Di 11.02.2014	109	526	1.360	1.173	529	1.056	628	287	660	6.328
Mi 12.02.2014	109	541	1.302	1.156	560	1.037	612	296	643	6.256
Do 13.02.2014	111	534	1.334	1.150	505	984	692	285	688	6.283
Fr 14.02.2014	105	514	1.271	1.125	503	1.018	661	246	649	6.092
Sa 15.02.2014	29	200	337	355	195	272	190	43	182	1.803
So 16.02.2014	11	84	212	187	72	136	187	42	127	1.058
Mo 17.02.2014	100	532	1.330	1.179	567	981	735	232	623	6.279
Di 18.02.2014	114	581	1.392	1.268	546	1.007	727	266	676	6.577
Mi 19.02.2014	112	619	1.445	1.256	603	1.014	646	249	682	6.626
Do 20.02.2014	109	533	1.404	1.284	584	996	673	290	657	6.530
Fr 21.02.2014	113	497	1.306	1.245	546	1.017	645	265	683	6.317
Sa 22.02.2014	12	169	415	366	185	177	244	76	244	1.888
So 23.02.2014	15	124	170	236	93	127	230	87	61	1.143
Mo 24.02.2014	111	471	1.290	1.126	524	986	687	269	595	6.059
Di 25.02.2014	121	528	1.382	1.187	587	1.038	659	281	665	6.448
Mi 26.02.2014	110	541	1.423	1.150	534	1.004	665	294	653	6.374
Do 27.02.2014	107	570	1.340	1.170	556	955	645	252	682	6.277
Fr 28.02.2014	111	453	1.280	1.069	549	963	609	235	664	5.933
Sa 01.03.2014	21	275	403	303	206	214	206	82	190	1.900



2.4. Entwicklung der Häufigkeit der Preisänderungen nach Bundesländern und aller Bundesländer zusammen für "Super"

SUPER	Burgenland	Kärnten	Niederösterreich	Oberösterreich	Salzburg	Steiermark	Tirol	Vorarlberg	Wien	Gesamt
So 02.03.2014	6	140	235	172	120	123	195	73	102	1.166
Mo 03.03.2014	111	536	1.373	1.018	523	980	678	292	609	6.120
Di 04.03.2014	108	470	1.169	1.019	459	861	724	249	609	5.668
Mi 05.03.2014	109	513	1.181	1.112	503	924	644	263	599	5.848
Do 06.03.2014	106	501	1.241	1.061	511	997	630	331	600	5.978
Fr 07.03.2014	100	489	1.129	985	399	864	621	296	551	5.434
Sa 08.03.2014	24	152	296	286	129	163	192	58	121	1.421
So 09.03.2014	9	130	204	224	116	82	134	35	95	1.029
Mo 10.03.2014	103	495	1.191	1.024	519	971	744	273	567	5.887
Di 11.03.2014	112	478	1.294	1.113	532	997	653	318	610	6.107
Mi 12.03.2014	104	483	1.223	1.061	546	1.016	620	302	626	5.981
Do 13.03.2014	124	484	1.228	1.034	517	1.016	720	292	626	6.041
Fr 14.03.2014	107	445	1.215	1.109	542	919	665	288	572	5.862
Sa 15.03.2014	22	162	352	342	163	210	240	101	175	1.767
So 16.03.2014	7	102	201	225	124	126	136	63	67	1.051
Mo 17.03.2014	92	532	1.197	1.061	503	932	700	290	561	5.868
Di 18.03.2014	88	568	1.300	1.154	558	1.004	674	344	629	6.319
Mi 19.03.2014	96	533	1.295	1.125	519	999	646	336	620	6.169
Do 20.03.2014	96	521	1.253	1.052	499	942	711	331	588	5.993
Fr 21.03.2014	97	458	1.184	1.034	503	910	602	315	564	5.667
Sa 22.03.2014	15	165	391	280	173	199	254	116	192	1.785
So 23.03.2014	5	100	247	157	89	95	117	70	75	955
Mo 24.03.2014	92	493	1.233	1.003	500	947	709	333	583	5.893
Di 25.03.2014	100	492	1.206	1.040	480	918	662	341	517	5.756
Mi 26.03.2014	91	463	1.206	1.129	508	935	681	333	518	5.864
Do 27.03.2014	75	427	1.133	1.105	465	832	628	286	533	5.484
Fr 28.03.2014	85	369	1.021	1.029	454	847	598	258	478	5.139
Sa 29.03.2014	10	148	238	291	137	170	187	76	107	1.364
So 30.03.2014	9	88	169	232	84	88	128	43	64	905
Mo 31.03.2014	61	405	975	986	419	869	618	253	467	5.053

2.5. Entwicklung der Häufigkeit der Preisänderungen für "Super" Preise

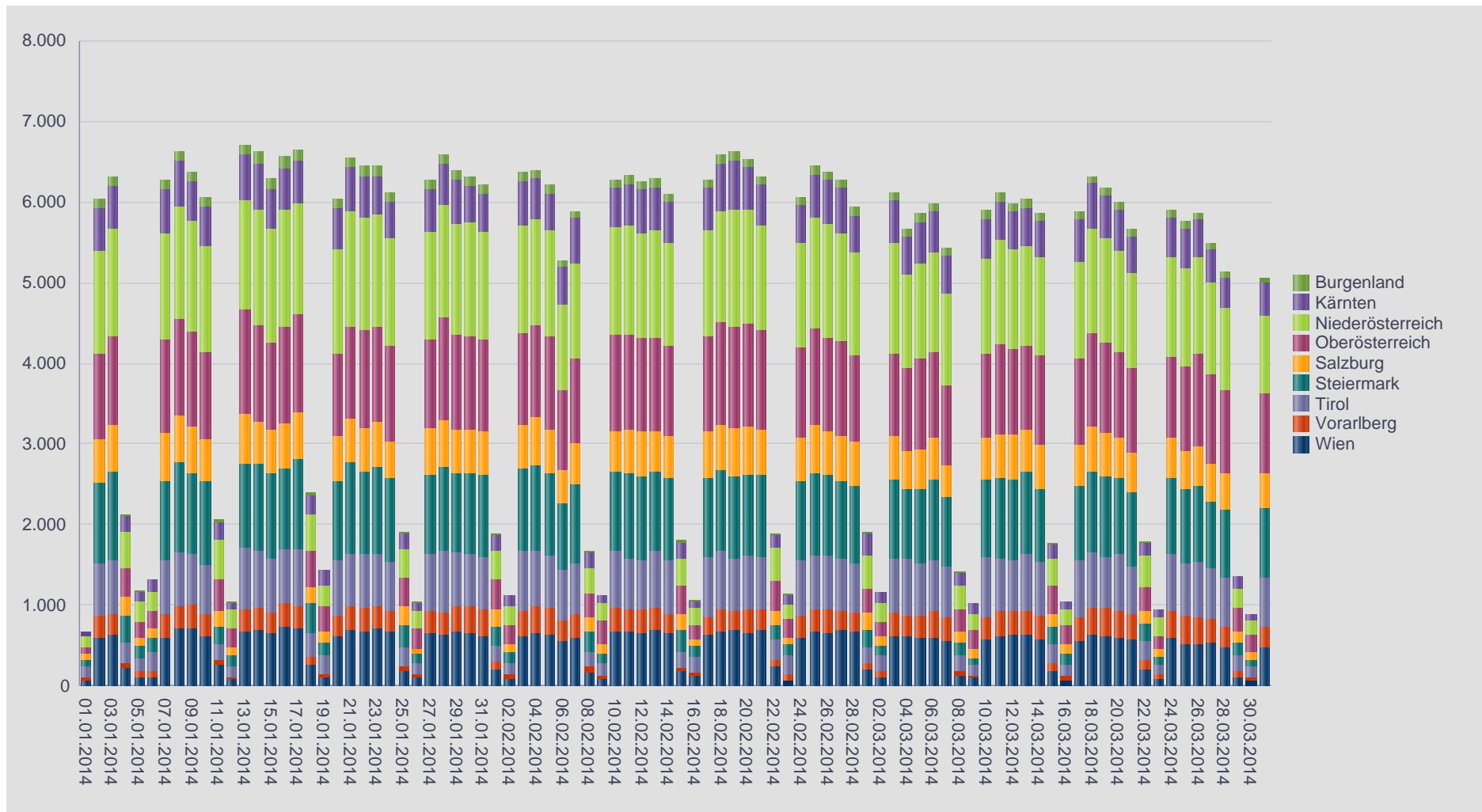

2.6. Entwicklung der Häufigkeit für "Super" Preise nach Bundesländern

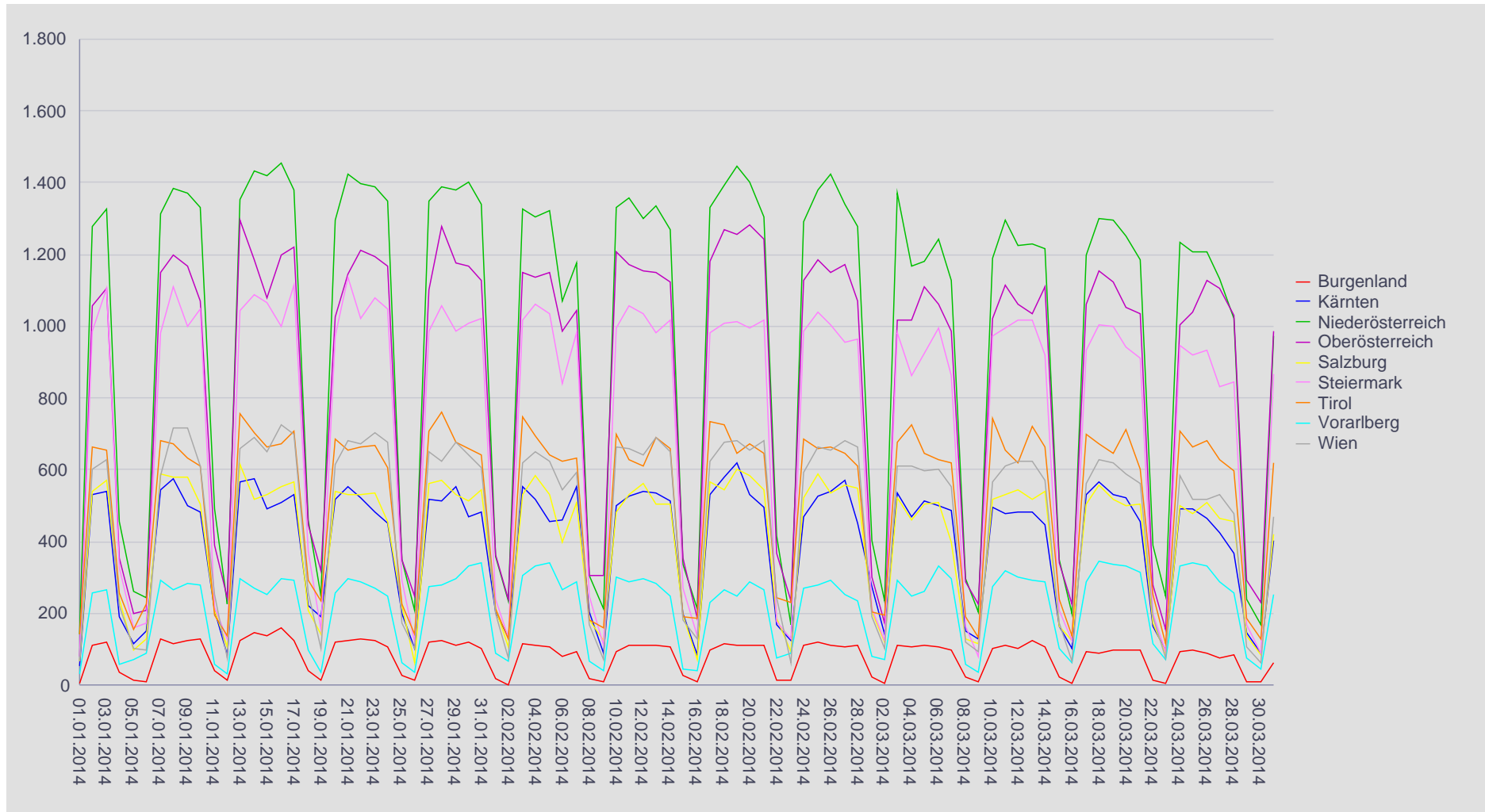

Spritpreisdatenbank – Report



E-CONTROL

Berichtszeitraum 1. Januar 2014 - 31. März 2014

3.1. Entwicklung der Mittelwerte der Dieselpreise nach Bundesländern und aller Bundesländer zusammen

DIESEL	Burgen land	Kärnten	Nieder österreich	Oberöster reich	Salzburg	Steier mark	Tirol	Vorarl berg	Wien	Gesamt
Mi 01.01.2014	1,340	1,353	1,328	1,307	1,341	1,327	1,353	1,371	1,317	1,335
Do 02.01.2014	1,352	1,371	1,349	1,342	1,357	1,349	1,382	1,396	1,351	1,356
Fr 03.01.2014	1,348	1,372	1,349	1,340	1,357	1,346	1,386	1,398	1,355	1,356
Sa 04.01.2014	1,324	1,352	1,327	1,314	1,332	1,323	1,361	1,377	1,328	1,332
So 05.01.2014	1,313	1,340	1,315	1,303	1,313	1,315	1,345	1,364	1,314	1,321
Mo 06.01.2014	1,312	1,329	1,311	1,296	1,312	1,313	1,335	1,364	1,308	1,319
Di 07.01.2014	1,340	1,350	1,337	1,327	1,329	1,337	1,368	1,384	1,340	1,341
Mi 08.01.2014	1,343	1,351	1,344	1,336	1,338	1,341	1,377	1,391	1,350	1,348
Do 09.01.2014	1,340	1,356	1,341	1,332	1,336	1,337	1,382	1,387	1,349	1,346
Fr 10.01.2014	1,339	1,360	1,339	1,335	1,345	1,335	1,382	1,385	1,348	1,347
Sa 11.01.2014	1,315	1,343	1,315	1,311	1,319	1,313	1,357	1,364	1,320	1,324
So 12.01.2014	1,300	1,331	1,311	1,301	1,308	1,304	1,340	1,359	1,313	1,315
Mo 13.01.2014	1,331	1,353	1,332	1,323	1,326	1,329	1,368	1,379	1,336	1,337
Di 14.01.2014	1,328	1,361	1,331	1,326	1,332	1,326	1,373	1,382	1,338	1,339
Mi 15.01.2014	1,323	1,357	1,327	1,329	1,324	1,323	1,371	1,381	1,335	1,336
Do 16.01.2014	1,322	1,358	1,325	1,328	1,330	1,327	1,373	1,375	1,335	1,337
Fr 17.01.2014	1,327	1,355	1,325	1,332	1,331	1,324	1,370	1,376	1,333	1,336
Sa 18.01.2014	1,298	1,330	1,298	1,303	1,315	1,302	1,338	1,356	1,305	1,311
So 19.01.2014	1,284	1,310	1,290	1,286	1,292	1,292	1,326	1,361	1,292	1,299
Mo 20.01.2014	1,326	1,333	1,322	1,319	1,320	1,324	1,357	1,376	1,326	1,329
Di 21.01.2014	1,326	1,344	1,325	1,326	1,328	1,325	1,368	1,377	1,327	1,334
Mi 22.01.2014	1,333	1,346	1,329	1,328	1,339	1,327	1,373	1,371	1,333	1,338
Do 23.01.2014	1,330	1,349	1,329	1,328	1,345	1,324	1,376	1,375	1,336	1,338
Fr 24.01.2014	1,332	1,358	1,326	1,325	1,348	1,325	1,379	1,375	1,334	1,338
Sa 25.01.2014	1,308	1,338	1,306	1,305	1,318	1,303	1,351	1,346	1,315	1,318
So 26.01.2014	1,302	1,330	1,298	1,292	1,309	1,296	1,342	1,341	1,300	1,309
Mo 27.01.2014	1,326	1,347	1,325	1,318	1,329	1,324	1,367	1,364	1,332	1,333
Di 28.01.2014	1,322	1,347	1,324	1,317	1,335	1,323	1,371	1,350	1,331	1,332
Mi 29.01.2014	1,330	1,345	1,325	1,318	1,335	1,320	1,372	1,353	1,335	1,333
Do 30.01.2014	1,328	1,346	1,325	1,324	1,335	1,322	1,371	1,345	1,336	1,334
Fr 31.01.2014	1,332	1,350	1,326	1,327	1,340	1,322	1,374	1,348	1,339	1,336
Sa 01.02.2014	1,310	1,325	1,307	1,309	1,313	1,303	1,350	1,338	1,320	1,317
So 02.02.2014	1,259	1,311	1,301	1,302	1,301	1,297	1,337	1,326	1,313	1,310
Mo 03.02.2014	1,326	1,339	1,323	1,326	1,329	1,320	1,366	1,352	1,336	1,332
Di 04.02.2014	1,326	1,347	1,324	1,332	1,337	1,319	1,374	1,356	1,342	1,336
Mi 05.02.2014	1,324	1,349	1,327	1,330	1,338	1,319	1,373	1,367	1,341	1,337
Do 06.02.2014	1,323	1,333	1,324	1,319	1,340	1,317	1,367	1,361	1,340	1,332
Fr 07.02.2014	1,329	1,339	1,328	1,325	1,342	1,320	1,370	1,363	1,340	1,336
Sa 08.02.2014	1,311	1,328	1,310	1,313	1,316	1,301	1,350	1,351	1,329	1,320
So 09.02.2014	1,301	1,315	1,301	1,302	1,299	1,295	1,344	1,347	1,313	1,310
Mo 10.02.2014	1,332	1,343	1,332	1,324	1,332	1,323	1,370	1,369	1,342	1,337
Di 11.02.2014	1,330	1,347	1,336	1,329	1,343	1,324	1,378	1,372	1,344	1,341
Mi 12.02.2014	1,334	1,347	1,336	1,328	1,338	1,322	1,382	1,378	1,347	1,341
Do 13.02.2014	1,332	1,350	1,335	1,332	1,342	1,324	1,379	1,378	1,343	1,342
Fr 14.02.2014	1,329	1,357	1,333	1,336	1,349	1,325	1,376	1,386	1,340	1,343
Sa 15.02.2014	1,307	1,339	1,314	1,314	1,326	1,301	1,357	1,373	1,317	1,323
So 16.02.2014	1,313	1,330	1,309	1,304	1,322	1,300	1,346	1,362	1,307	1,317

Mo 17.02.2014	1,327	1,350	1,332	1,328	1,334	1,322	1,369	1,385	1,336	1,338
Di 18.02.2014	1,327	1,350	1,331	1,331	1,342	1,321	1,368	1,384	1,339	1,339
Mi 19.02.2014	1,329	1,344	1,332	1,330	1,348	1,321	1,378	1,382	1,336	1,339
Do 20.02.2014	1,331	1,353	1,336	1,333	1,351	1,323	1,380	1,383	1,343	1,344
Fr 21.02.2014	1,333	1,358	1,335	1,333	1,352	1,322	1,383	1,386	1,347	1,344
Sa 22.02.2014	1,314	1,347	1,319	1,316	1,333	1,304	1,362	1,364	1,327	1,330
So 23.02.2014	1,309	1,333	1,307	1,306	1,325	1,298	1,359	1,353	1,308	1,324
Mo 24.02.2014	1,329	1,355	1,334	1,332	1,347	1,320	1,379	1,374	1,344	1,342
Di 25.02.2014	1,332	1,361	1,339	1,335	1,351	1,323	1,383	1,390	1,346	1,346
Mi 26.02.2014	1,330	1,356	1,335	1,336	1,353	1,322	1,382	1,387	1,345	1,345
Do 27.02.2014	1,332	1,360	1,338	1,332	1,358	1,321	1,386	1,390	1,348	1,346
Fr 28.02.2014	1,330	1,356	1,338	1,331	1,355	1,322	1,387	1,388	1,346	1,345
Sa 01.03.2014	1,308	1,327	1,313	1,307	1,336	1,302	1,365	1,372	1,317	1,323
So 02.03.2014	1,317	1,304	1,305	1,295	1,321	1,294	1,350	1,364	1,304	1,315
Mo 03.03.2014	1,326	1,340	1,329	1,327	1,339	1,320	1,383	1,381	1,334	1,338
Di 04.03.2014	1,337	1,352	1,338	1,339	1,358	1,325	1,385	1,393	1,347	1,348
Mi 05.03.2014	1,332	1,343	1,335	1,332	1,355	1,321	1,383	1,392	1,341	1,343
Do 06.03.2014	1,330	1,348	1,334	1,330	1,353	1,320	1,381	1,377	1,344	1,342
Fr 07.03.2014	1,336	1,353	1,337	1,334	1,361	1,323	1,381	1,372	1,350	1,346
Sa 08.03.2014	1,308	1,333	1,318	1,313	1,336	1,303	1,352	1,354	1,327	1,324
So 09.03.2014	1,315	1,321	1,307	1,301	1,322	1,300	1,334	1,361	1,309	1,315
Mo 10.03.2014	1,323	1,336	1,327	1,325	1,339	1,317	1,355	1,373	1,337	1,333
Di 11.03.2014	1,321	1,339	1,326	1,325	1,345	1,316	1,360	1,367	1,333	1,333
Mi 12.03.2014	1,319	1,338	1,324	1,317	1,331	1,312	1,367	1,368	1,329	1,329
Do 13.03.2014	1,317	1,336	1,320	1,315	1,325	1,311	1,360	1,357	1,323	1,326
Fr 14.03.2014	1,312	1,337	1,319	1,316	1,322	1,310	1,359	1,357	1,322	1,325
Sa 15.03.2014	1,305	1,326	1,305	1,297	1,306	1,296	1,334	1,341	1,306	1,310
So 16.03.2014	1,280	1,317	1,293	1,287	1,289	1,288	1,322	1,324	1,286	1,299
Mo 17.03.2014	1,315	1,329	1,313	1,309	1,312	1,307	1,346	1,349	1,316	1,319
Di 18.03.2014	1,311	1,325	1,315	1,310	1,313	1,306	1,349	1,350	1,315	1,319
Mi 19.03.2014	1,305	1,326	1,312	1,303	1,311	1,298	1,349	1,344	1,315	1,315
Do 20.03.2014	1,307	1,326	1,311	1,298	1,310	1,298	1,350	1,337	1,313	1,313
Fr 21.03.2014	1,313	1,331	1,313	1,304	1,313	1,302	1,355	1,341	1,319	1,318
Sa 22.03.2014	1,293	1,311	1,292	1,281	1,294	1,282	1,332	1,335	1,296	1,300
So 23.03.2014	1,295	1,303	1,284	1,274	1,279	1,279	1,321	1,325	1,286	1,291
Mo 24.03.2014	1,309	1,326	1,308	1,302	1,305	1,302	1,346	1,348	1,312	1,314
Di 25.03.2014	1,311	1,332	1,314	1,303	1,319	1,302	1,351	1,351	1,316	1,318
Mi 26.03.2014	1,314	1,338	1,316	1,305	1,322	1,301	1,357	1,349	1,318	1,320
Do 27.03.2014	1,310	1,337	1,315	1,304	1,327	1,302	1,360	1,352	1,320	1,321
Fr 28.03.2014	1,316	1,340	1,317	1,310	1,331	1,306	1,365	1,355	1,329	1,325
Sa 29.03.2014	1,295	1,328	1,298	1,284	1,307	1,288	1,344	1,340	1,310	1,308
So 30.03.2014	1,283	1,311	1,291	1,274	1,292	1,280	1,337	1,333	1,294	1,296
Mo 31.03.2014	1,322	1,337	1,317	1,306	1,315	1,304	1,365	1,359	1,322	1,322

3.2. Entwicklung Mittelwert für "Diesel" Preise

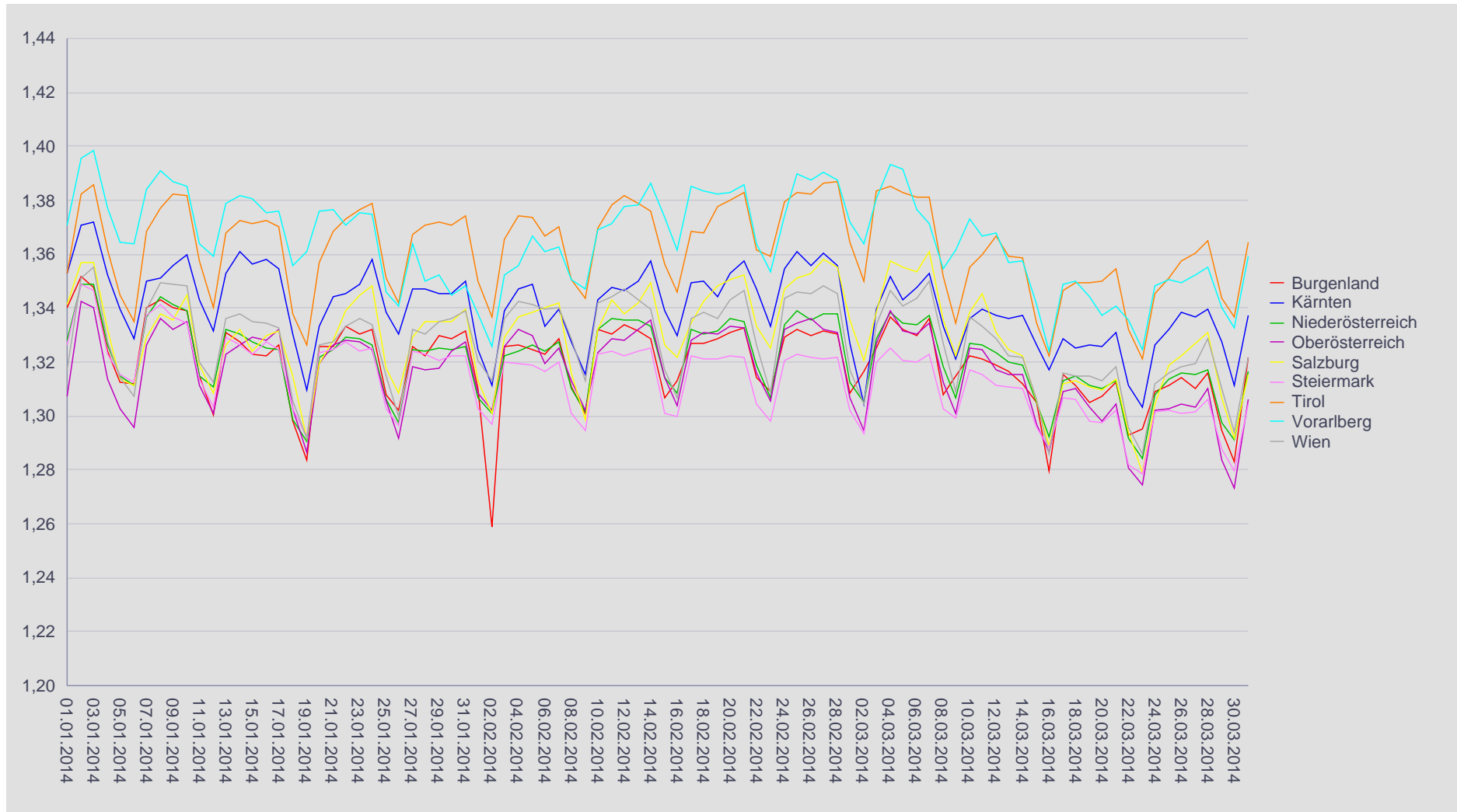

Spritpreisdatenbank – Report



E-CONTROL

Berichtszeitraum 1. Januar 2014 - 31. März 2014

3.3. Entwicklung der Mittelwerte der "Super" Preise nach Bundesländern und aller Bundesländer zusammen

SUPER	Burgen land	Kärnten	Nieder österreich	Oberösterreich	Salzburg	Steier mark	Tirol	Vorarl berg	Wien	Gesamt
Mi 01.01.2014	1,356	1,363	1,330	1,314	1,340	1,333	1,362	1,379	1,320	1,340
Do 02.01.2014	1,368	1,380	1,354	1,349	1,359	1,360	1,390	1,403	1,355	1,363
Fr 03.01.2014	1,367	1,382	1,356	1,347	1,361	1,358	1,394	1,406	1,360	1,364
Sa 04.01.2014	1,341	1,368	1,333	1,323	1,336	1,333	1,370	1,385	1,332	1,341
So 05.01.2014	1,327	1,356	1,323	1,311	1,318	1,324	1,355	1,373	1,325	1,331
Mo 06.01.2014	1,325	1,347	1,318	1,304	1,314	1,323	1,345	1,373	1,315	1,328
Di 07.01.2014	1,356	1,365	1,346	1,335	1,336	1,350	1,377	1,392	1,350	1,351
Mi 08.01.2014	1,363	1,367	1,352	1,343	1,345	1,357	1,388	1,399	1,355	1,358
Do 09.01.2014	1,362	1,378	1,351	1,341	1,347	1,356	1,392	1,400	1,356	1,359
Fr 10.01.2014	1,360	1,382	1,352	1,347	1,357	1,354	1,394	1,399	1,360	1,362
Sa 11.01.2014	1,332	1,366	1,327	1,323	1,335	1,330	1,375	1,385	1,330	1,338
So 12.01.2014	1,315	1,358	1,321	1,313	1,325	1,322	1,359	1,375	1,322	1,329
Mo 13.01.2014	1,348	1,374	1,343	1,335	1,338	1,347	1,380	1,394	1,346	1,351
Di 14.01.2014	1,348	1,378	1,343	1,338	1,345	1,343	1,384	1,399	1,350	1,353
Mi 15.01.2014	1,342	1,379	1,338	1,341	1,339	1,339	1,385	1,397	1,346	1,350
Do 16.01.2014	1,343	1,374	1,337	1,340	1,342	1,344	1,382	1,393	1,344	1,350
Fr 17.01.2014	1,348	1,375	1,339	1,344	1,343	1,341	1,383	1,392	1,346	1,352
Sa 18.01.2014	1,320	1,358	1,315	1,311	1,321	1,318	1,353	1,370	1,321	1,327
So 19.01.2014	1,303	1,339	1,305	1,297	1,303	1,308	1,335	1,371	1,309	1,315
Mo 20.01.2014	1,347	1,364	1,339	1,334	1,330	1,339	1,370	1,391	1,342	1,346
Di 21.01.2014	1,347	1,371	1,342	1,343	1,344	1,341	1,381	1,393	1,344	1,351
Mi 22.01.2014	1,350	1,369	1,345	1,342	1,353	1,343	1,385	1,388	1,350	1,353
Do 23.01.2014	1,349	1,373	1,345	1,342	1,361	1,339	1,388	1,392	1,349	1,354
Fr 24.01.2014	1,353	1,374	1,339	1,341	1,368	1,341	1,391	1,391	1,346	1,353
Sa 25.01.2014	1,328	1,354	1,318	1,316	1,340	1,319	1,362	1,368	1,327	1,332
So 26.01.2014	1,324	1,344	1,309	1,301	1,324	1,313	1,354	1,359	1,309	1,320
Mo 27.01.2014	1,350	1,361	1,336	1,331	1,343	1,340	1,380	1,385	1,343	1,347
Di 28.01.2014	1,344	1,361	1,338	1,330	1,349	1,337	1,382	1,378	1,348	1,347
Mi 29.01.2014	1,345	1,366	1,337	1,331	1,349	1,335	1,384	1,379	1,348	1,347
Do 30.01.2014	1,342	1,368	1,337	1,336	1,349	1,337	1,384	1,366	1,347	1,348
Fr 31.01.2014	1,347	1,369	1,338	1,338	1,353	1,336	1,387	1,360	1,347	1,349
Sa 01.02.2014	1,331	1,349	1,319	1,318	1,325	1,315	1,366	1,348	1,326	1,330
So 02.02.2014	1,269	1,338	1,311	1,309	1,314	1,308	1,353	1,336	1,318	1,321
Mo 03.02.2014	1,340	1,355	1,335	1,336	1,341	1,333	1,380	1,363	1,344	1,345
Di 04.02.2014	1,344	1,368	1,337	1,343	1,350	1,333	1,387	1,365	1,349	1,349
Mi 05.02.2014	1,341	1,375	1,337	1,344	1,353	1,333	1,387	1,378	1,348	1,350
Do 06.02.2014	1,341	1,363	1,336	1,335	1,353	1,332	1,382	1,373	1,348	1,347
Fr 07.02.2014	1,346	1,365	1,341	1,337	1,353	1,334	1,383	1,376	1,352	1,350
Sa 08.02.2014	1,331	1,355	1,323	1,324	1,335	1,314	1,367	1,369	1,339	1,335
So 09.02.2014	1,316	1,344	1,315	1,313	1,320	1,309	1,359	1,362	1,322	1,325
Mo 10.02.2014	1,351	1,367	1,345	1,337	1,349	1,339	1,384	1,385	1,352	1,352
Di 11.02.2014	1,354	1,374	1,353	1,345	1,361	1,345	1,395	1,396	1,358	1,359
Mi 12.02.2014	1,357	1,378	1,354	1,346	1,353	1,347	1,398	1,400	1,363	1,361
Do 13.02.2014	1,356	1,381	1,355	1,350	1,359	1,347	1,395	1,400	1,363	1,363
Fr 14.02.2014	1,353	1,384	1,356	1,353	1,364	1,351	1,392	1,403	1,362	1,364
Sa 15.02.2014	1,333	1,367	1,336	1,331	1,341	1,328	1,377	1,394	1,343	1,344
So 16.02.2014	1,334	1,358	1,329	1,318	1,337	1,326	1,367	1,388	1,329	1,339

Mo 17.02.2014	1,356	1,376	1,352	1,346	1,353	1,347	1,389	1,402	1,356	1,359
Di 18.02.2014	1,355	1,372	1,353	1,348	1,359	1,348	1,391	1,399	1,360	1,360
Mi 19.02.2014	1,357	1,374	1,352	1,348	1,368	1,348	1,399	1,403	1,359	1,362
Do 20.02.2014	1,358	1,380	1,357	1,351	1,371	1,349	1,400	1,400	1,366	1,365
Fr 21.02.2014	1,357	1,387	1,360	1,353	1,374	1,348	1,402	1,404	1,370	1,367
Sa 22.02.2014	1,336	1,376	1,339	1,333	1,356	1,331	1,381	1,392	1,347	1,351
So 23.02.2014	1,326	1,368	1,331	1,322	1,339	1,324	1,375	1,387	1,335	1,346
Mo 24.02.2014	1,360	1,384	1,354	1,351	1,363	1,347	1,397	1,403	1,365	1,364
Di 25.02.2014	1,358	1,386	1,359	1,353	1,370	1,349	1,401	1,409	1,365	1,367
Mi 26.02.2014	1,357	1,384	1,358	1,353	1,374	1,349	1,403	1,407	1,366	1,367
Do 27.02.2014	1,361	1,386	1,362	1,349	1,377	1,349	1,404	1,408	1,368	1,368
Fr 28.02.2014	1,357	1,386	1,361	1,348	1,374	1,349	1,405	1,409	1,367	1,367
Sa 01.03.2014	1,332	1,358	1,336	1,324	1,344	1,331	1,385	1,393	1,341	1,346
So 02.03.2014	1,338	1,341	1,328	1,314	1,327	1,322	1,370	1,384	1,327	1,337
Mo 03.03.2014	1,354	1,368	1,351	1,345	1,353	1,348	1,400	1,402	1,352	1,359
Di 04.03.2014	1,360	1,384	1,360	1,358	1,376	1,355	1,403	1,410	1,366	1,371
Mi 05.03.2014	1,360	1,380	1,356	1,350	1,374	1,351	1,401	1,407	1,358	1,365
Do 06.03.2014	1,358	1,383	1,357	1,350	1,370	1,350	1,401	1,389	1,359	1,364
Fr 07.03.2014	1,363	1,383	1,361	1,354	1,381	1,353	1,400	1,386	1,367	1,368
Sa 08.03.2014	1,340	1,371	1,341	1,331	1,354	1,333	1,378	1,376	1,344	1,349
So 09.03.2014	1,334	1,356	1,330	1,324	1,342	1,327	1,365	1,378	1,328	1,339
Mo 10.03.2014	1,354	1,372	1,351	1,345	1,358	1,345	1,385	1,395	1,355	1,358
Di 11.03.2014	1,349	1,377	1,347	1,343	1,358	1,340	1,390	1,387	1,354	1,356
Mi 12.03.2014	1,349	1,377	1,347	1,339	1,354	1,337	1,394	1,394	1,353	1,355
Do 13.03.2014	1,347	1,377	1,344	1,339	1,353	1,335	1,390	1,391	1,350	1,353
Fr 14.03.2014	1,344	1,376	1,344	1,339	1,352	1,337	1,388	1,392	1,350	1,353
Sa 15.03.2014	1,325	1,363	1,326	1,320	1,334	1,321	1,364	1,381	1,335	1,338
So 16.03.2014	1,312	1,354	1,315	1,310	1,316	1,313	1,349	1,364	1,312	1,325
Mo 17.03.2014	1,343	1,366	1,337	1,332	1,339	1,333	1,374	1,383	1,344	1,346
Di 18.03.2014	1,341	1,367	1,338	1,330	1,339	1,332	1,378	1,363	1,341	1,344
Mi 19.03.2014	1,335	1,366	1,333	1,323	1,336	1,327	1,379	1,364	1,338	1,340
Do 20.03.2014	1,340	1,359	1,334	1,322	1,338	1,328	1,378	1,358	1,339	1,341
Fr 21.03.2014	1,344	1,368	1,340	1,329	1,342	1,335	1,385	1,356	1,348	1,346
Sa 22.03.2014	1,326	1,358	1,319	1,304	1,321	1,313	1,363	1,343	1,326	1,328
So 23.03.2014	1,322	1,350	1,312	1,294	1,309	1,307	1,351	1,332	1,316	1,319
Mo 24.03.2014	1,346	1,369	1,337	1,329	1,335	1,334	1,375	1,361	1,341	1,344
Di 25.03.2014	1,348	1,376	1,344	1,335	1,350	1,337	1,382	1,367	1,347	1,351
Mi 26.03.2014	1,351	1,378	1,348	1,335	1,353	1,337	1,386	1,364	1,352	1,352
Do 27.03.2014	1,350	1,380	1,348	1,338	1,357	1,337	1,391	1,368	1,354	1,354
Fr 28.03.2014	1,356	1,386	1,352	1,344	1,365	1,344	1,396	1,372	1,361	1,360
Sa 29.03.2014	1,349	1,375	1,331	1,316	1,339	1,326	1,381	1,360	1,343	1,342
So 30.03.2014	1,317	1,359	1,325	1,305	1,325	1,318	1,369	1,354	1,333	1,331
Mo 31.03.2014	1,362	1,379	1,351	1,337	1,349	1,341	1,394	1,384	1,359	1,357

3.4. Entwicklung Mittelwert für "Super" Preise

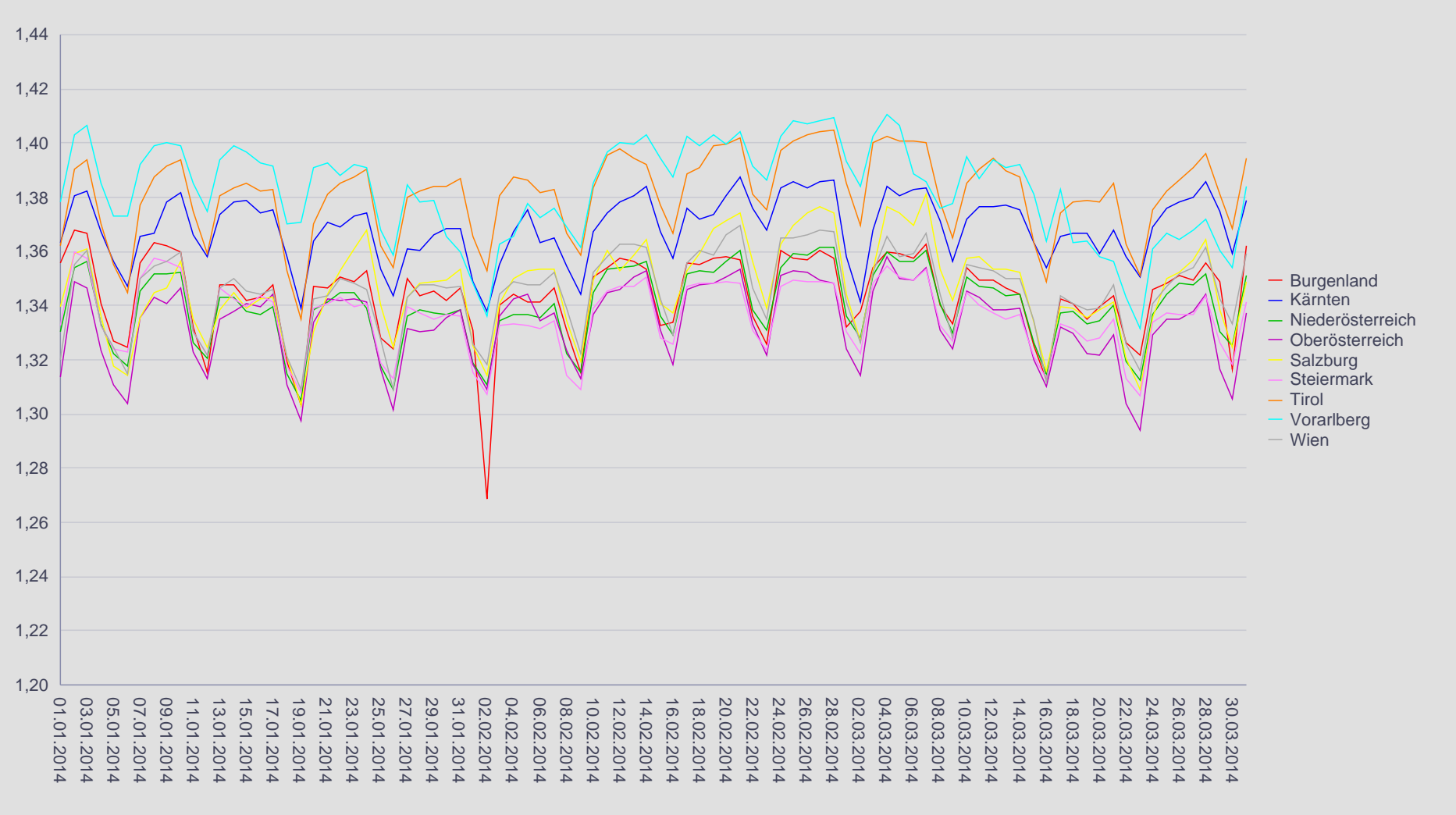

Spritpreisdatenbank – Report



E-CONTROL

Berichtszeitraum 1. Januar 2014 - 31. März 2014

4.1. Entwicklung des Median der "Diesel" Preise nach Bundesländern und aller Bundesländer

DIESEL	Burgen land	Kärnten	Nieder österreich	Oberösterreich	Salzburg	Steier mark	Tirol	Vorarl berg	Wien	Gesamt
Mi 01.01.2014	1,344	1,349	1,328	1,299	1,344	1,326	1,350	1,369	1,315	1,337
Do 02.01.2014	1,349	1,369	1,348	1,339	1,353	1,349	1,379	1,389	1,344	1,354
Fr 03.01.2014	1,349	1,369	1,348	1,338	1,354	1,344	1,384	1,394	1,349	1,353
Sa 04.01.2014	1,328	1,351	1,329	1,314	1,331	1,322	1,359	1,378	1,328	1,333
So 05.01.2014	1,315	1,339	1,319	1,299	1,304	1,319	1,344	1,363	1,312	1,321
Mo 06.01.2014	1,308	1,328	1,313	1,292	1,314	1,314	1,334	1,363	1,299	1,319
Di 07.01.2014	1,341	1,354	1,336	1,328	1,329	1,339	1,369	1,384	1,339	1,339
Mi 08.01.2014	1,339	1,349	1,341	1,334	1,335	1,339	1,377	1,389	1,348	1,344
Do 09.01.2014	1,339	1,354	1,339	1,329	1,334	1,337	1,379	1,387	1,345	1,344
Fr 10.01.2014	1,339	1,359	1,338	1,334	1,344	1,333	1,379	1,381	1,339	1,344
Sa 11.01.2014	1,319	1,342	1,320	1,309	1,321	1,314	1,359	1,359	1,319	1,324
So 12.01.2014	1,306	1,329	1,314	1,299	1,308	1,299	1,339	1,359	1,318	1,314
Mo 13.01.2014	1,326	1,354	1,329	1,322	1,324	1,329	1,364	1,374	1,329	1,334
Di 14.01.2014	1,329	1,359	1,328	1,324	1,326	1,324	1,372	1,379	1,334	1,335
Mi 15.01.2014	1,324	1,356	1,324	1,328	1,319	1,321	1,369	1,378	1,329	1,334
Do 16.01.2014	1,319	1,359	1,323	1,329	1,328	1,328	1,369	1,369	1,330	1,334
Fr 17.01.2014	1,323	1,354	1,322	1,329	1,329	1,324	1,369	1,369	1,329	1,334
Sa 18.01.2014	1,293	1,329	1,299	1,303	1,314	1,306	1,339	1,359	1,304	1,309
So 19.01.2014	1,276	1,308	1,288	1,284	1,289	1,291	1,328	1,357	1,287	1,295
Mo 20.01.2014	1,319	1,334	1,319	1,319	1,319	1,321	1,357	1,369	1,320	1,327
Di 21.01.2014	1,324	1,344	1,321	1,323	1,325	1,321	1,369	1,369	1,324	1,329
Mi 22.01.2014	1,335	1,344	1,328	1,327	1,334	1,328	1,369	1,369	1,329	1,334
Do 23.01.2014	1,334	1,349	1,327	1,324	1,338	1,323	1,379	1,369	1,333	1,334
Fr 24.01.2014	1,329	1,358	1,324	1,319	1,343	1,323	1,379	1,369	1,328	1,329
Sa 25.01.2014	1,309	1,338	1,306	1,299	1,318	1,299	1,358	1,344	1,308	1,314
So 26.01.2014	1,299	1,326	1,297	1,289	1,310	1,296	1,348	1,339	1,298	1,305
Mo 27.01.2014	1,329	1,349	1,324	1,319	1,328	1,321	1,369	1,359	1,329	1,329
Di 28.01.2014	1,329	1,346	1,323	1,316	1,331	1,319	1,369	1,344	1,328	1,329
Mi 29.01.2014	1,332	1,344	1,324	1,314	1,329	1,319	1,369	1,349	1,329	1,329
Do 30.01.2014	1,329	1,339	1,324	1,319	1,329	1,319	1,369	1,339	1,329	1,329
Fr 31.01.2014	1,326	1,349	1,324	1,324	1,334	1,323	1,378	1,344	1,337	1,331
Sa 01.02.2014	1,311	1,324	1,309	1,309	1,312	1,304	1,359	1,339	1,319	1,314
So 02.02.2014	1,259	1,311	1,299	1,299	1,299	1,296	1,339	1,319	1,311	1,306
Mo 03.02.2014	1,319	1,339	1,322	1,324	1,329	1,319	1,366	1,349	1,334	1,329
Di 04.02.2014	1,329	1,347	1,324	1,329	1,332	1,319	1,374	1,354	1,339	1,334
Mi 05.02.2014	1,329	1,349	1,328	1,327	1,334	1,318	1,374	1,366	1,338	1,334
Do 06.02.2014	1,319	1,330	1,319	1,314	1,334	1,313	1,364	1,354	1,333	1,329
Fr 07.02.2014	1,329	1,339	1,329	1,328	1,339	1,319	1,374	1,363	1,339	1,333
Sa 08.02.2014	1,313	1,324	1,310	1,314	1,314	1,298	1,354	1,349	1,326	1,319
So 09.02.2014	1,299	1,313	1,300	1,299	1,298	1,296	1,344	1,344	1,312	1,307
Mo 10.02.2014	1,336	1,344	1,329	1,324	1,334	1,323	1,369	1,365	1,339	1,334
Di 11.02.2014	1,329	1,344	1,334	1,329	1,339	1,324	1,379	1,368	1,339	1,338
Mi 12.02.2014	1,338	1,344	1,332	1,328	1,334	1,319	1,379	1,373	1,339	1,335
Do 13.02.2014	1,334	1,348	1,333	1,329	1,340	1,322	1,379	1,374	1,339	1,339
Fr 14.02.2014	1,329	1,354	1,329	1,333	1,349	1,324	1,376	1,379	1,335	1,339
Sa 15.02.2014	1,308	1,339	1,314	1,314	1,327	1,303	1,364	1,369	1,314	1,319
So 16.02.2014	1,312	1,328	1,309	1,303	1,318	1,299	1,349	1,364	1,309	1,313
Mo 17.02.2014	1,327	1,346	1,329	1,329	1,334	1,322	1,369	1,379	1,330	1,334

Di 18.02.2014	1,329	1,347	1,329	1,329	1,339	1,319	1,369	1,379	1,335	1,336
Mi 19.02.2014	1,329	1,341	1,329	1,329	1,347	1,319	1,379	1,379	1,334	1,335
Do 20.02.2014	1,329	1,349	1,334	1,329	1,349	1,322	1,379	1,379	1,339	1,339
Fr 21.02.2014	1,329	1,358	1,338	1,329	1,349	1,319	1,386	1,379	1,345	1,342
Sa 22.02.2014	1,318	1,346	1,319	1,314	1,333	1,305	1,368	1,367	1,328	1,329
So 23.02.2014	1,307	1,330	1,306	1,306	1,326	1,300	1,359	1,353	1,303	1,319
Mo 24.02.2014	1,328	1,354	1,333	1,329	1,349	1,319	1,379	1,378	1,339	1,339
Di 25.02.2014	1,334	1,358	1,338	1,329	1,349	1,319	1,384	1,384	1,339	1,343
Mi 26.02.2014	1,329	1,354	1,334	1,334	1,349	1,319	1,384	1,384	1,341	1,339
Do 27.02.2014	1,333	1,359	1,338	1,329	1,353	1,319	1,389	1,389	1,344	1,343
Fr 28.02.2014	1,329	1,354	1,334	1,329	1,349	1,319	1,389	1,384	1,339	1,339
Sa 01.03.2014	1,312	1,329	1,309	1,304	1,336	1,304	1,369	1,368	1,312	1,318
So 02.03.2014	1,316	1,299	1,300	1,291	1,320	1,289	1,354	1,359	1,298	1,309
Mo 03.03.2014	1,324	1,339	1,329	1,329	1,334	1,319	1,384	1,374	1,329	1,334
Di 04.03.2014	1,335	1,349	1,337	1,338	1,354	1,319	1,384	1,389	1,344	1,344
Mi 05.03.2014	1,333	1,339	1,332	1,329	1,349	1,319	1,379	1,389	1,336	1,339
Do 06.03.2014	1,329	1,345	1,329	1,329	1,345	1,319	1,379	1,373	1,337	1,338
Fr 07.03.2014	1,334	1,349	1,334	1,333	1,359	1,319	1,379	1,365	1,344	1,339
Sa 08.03.2014	1,308	1,333	1,319	1,309	1,336	1,305	1,351	1,354	1,325	1,323
So 09.03.2014	1,312	1,318	1,307	1,299	1,324	1,299	1,338	1,354	1,309	1,313
Mo 10.03.2014	1,319	1,334	1,328	1,324	1,334	1,315	1,354	1,374	1,333	1,329
Di 11.03.2014	1,319	1,339	1,326	1,322	1,339	1,314	1,357	1,363	1,327	1,329
Mi 12.03.2014	1,319	1,334	1,319	1,314	1,323	1,309	1,359	1,364	1,319	1,324
Do 13.03.2014	1,318	1,334	1,318	1,314	1,319	1,309	1,359	1,349	1,318	1,319
Fr 14.03.2014	1,309	1,339	1,318	1,313	1,315	1,309	1,359	1,349	1,318	1,319
Sa 15.03.2014	1,299	1,324	1,302	1,294	1,300	1,297	1,336	1,334	1,299	1,305
So 16.03.2014	1,289	1,314	1,292	1,287	1,286	1,290	1,322	1,324	1,286	1,295
Mo 17.03.2014	1,319	1,328	1,309	1,309	1,304	1,304	1,343	1,344	1,309	1,314
Di 18.03.2014	1,313	1,321	1,309	1,309	1,309	1,304	1,345	1,344	1,309	1,314
Mi 19.03.2014	1,309	1,324	1,309	1,299	1,304	1,296	1,349	1,339	1,309	1,309
Do 20.03.2014	1,299	1,319	1,308	1,294	1,300	1,294	1,349	1,329	1,308	1,309
Fr 21.03.2014	1,313	1,328	1,309	1,303	1,309	1,299	1,357	1,339	1,316	1,314
Sa 22.03.2014	1,289	1,309	1,291	1,279	1,294	1,286	1,334	1,337	1,294	1,296
So 23.03.2014	1,299	1,305	1,284	1,276	1,278	1,279	1,324	1,323	1,285	1,287
Mo 24.03.2014	1,309	1,324	1,308	1,299	1,299	1,299	1,347	1,348	1,309	1,309
Di 25.03.2014	1,313	1,329	1,312	1,299	1,314	1,299	1,349	1,349	1,311	1,314
Mi 26.03.2014	1,315	1,338	1,314	1,304	1,319	1,299	1,354	1,344	1,317	1,319
Do 27.03.2014	1,309	1,334	1,313	1,301	1,323	1,299	1,359	1,349	1,318	1,318
Fr 28.03.2014	1,313	1,339	1,314	1,309	1,329	1,303	1,367	1,349	1,328	1,319
Sa 29.03.2014	1,289	1,329	1,298	1,285	1,307	1,289	1,349	1,339	1,307	1,304
So 30.03.2014	1,294	1,308	1,292	1,274	1,293	1,280	1,339	1,329	1,294	1,293
Mo 31.03.2014	1,319	1,339	1,317	1,304	1,314	1,303	1,364	1,354	1,321	1,319

4.2. Entwicklung Median für "Diesel" Preisen

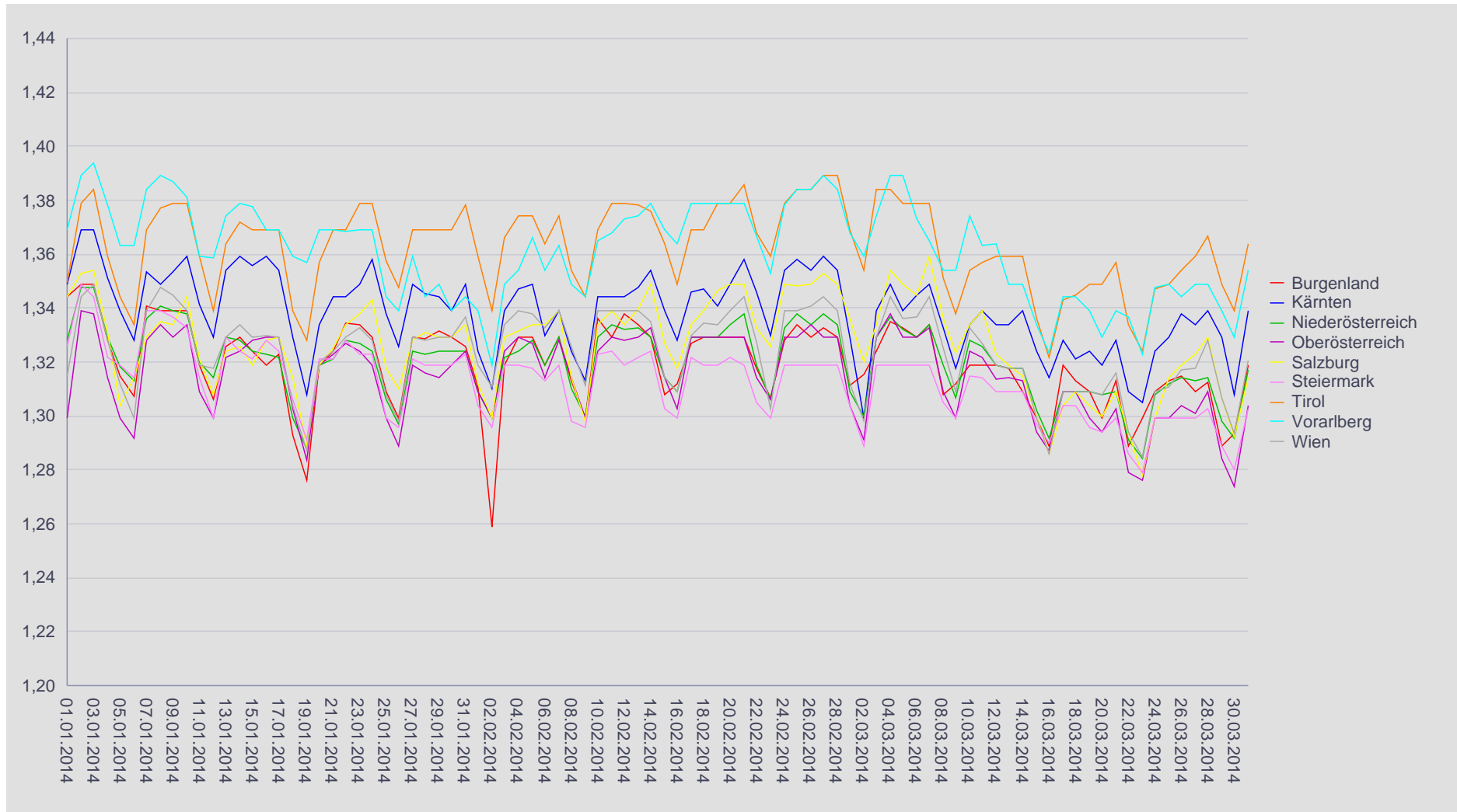

Spritpreisdatenbank – Report



E-CONTROL

Berichtszeitraum 1. Januar 2014 - 31. März 2014

4.3. Entwicklung des Median der "Super" Preise nach Bundesländern und aller Bundesländer

SUPER	Burgen land	Kärnten	Nieder österreich	Oberösterreich	Salzburg	Steier mark	Tirol	Vorarl berg	Wien	Gesamt
Mi 01.01.2014	1,359	1,359	1,329	1,309	1,344	1,328	1,362	1,379	1,318	1,343
Do 02.01.2014	1,369	1,379	1,349	1,344	1,357	1,359	1,389	1,399	1,349	1,359
Fr 03.01.2014	1,369	1,379	1,354	1,341	1,359	1,354	1,392	1,399	1,354	1,362
Sa 04.01.2014	1,348	1,367	1,337	1,324	1,329	1,332	1,369	1,385	1,330	1,339
So 05.01.2014	1,325	1,354	1,328	1,309	1,309	1,324	1,354	1,369	1,321	1,329
Mo 06.01.2014	1,324	1,347	1,318	1,306	1,319	1,320	1,343	1,373	1,309	1,326
Di 07.01.2014	1,359	1,369	1,344	1,334	1,334	1,349	1,374	1,389	1,349	1,349
Mi 08.01.2014	1,359	1,365	1,349	1,339	1,344	1,357	1,385	1,397	1,349	1,356
Do 09.01.2014	1,365	1,379	1,349	1,339	1,347	1,356	1,389	1,397	1,354	1,357
Fr 10.01.2014	1,358	1,382	1,349	1,344	1,356	1,353	1,394	1,394	1,356	1,359
Sa 11.01.2014	1,336	1,364	1,328	1,323	1,334	1,329	1,376	1,379	1,330	1,334
So 12.01.2014	1,318	1,359	1,322	1,314	1,328	1,321	1,359	1,374	1,327	1,326
Mo 13.01.2014	1,348	1,374	1,339	1,332	1,338	1,346	1,379	1,393	1,340	1,349
Di 14.01.2014	1,349	1,378	1,339	1,338	1,339	1,339	1,382	1,394	1,346	1,349
Mi 15.01.2014	1,344	1,374	1,334	1,339	1,334	1,338	1,382	1,389	1,339	1,349
Do 16.01.2014	1,344	1,374	1,334	1,339	1,339	1,344	1,379	1,388	1,339	1,349
Fr 17.01.2014	1,349	1,374	1,339	1,339	1,339	1,339	1,379	1,388	1,344	1,349
Sa 18.01.2014	1,309	1,359	1,314	1,309	1,323	1,319	1,349	1,369	1,319	1,324
So 19.01.2014	1,299	1,339	1,299	1,293	1,303	1,309	1,332	1,367	1,306	1,314
Mo 20.01.2014	1,344	1,366	1,338	1,334	1,329	1,337	1,369	1,387	1,339	1,344
Di 21.01.2014	1,349	1,368	1,339	1,339	1,339	1,337	1,379	1,388	1,339	1,349
Mi 22.01.2014	1,349	1,364	1,343	1,339	1,352	1,339	1,379	1,379	1,346	1,349
Do 23.01.2014	1,349	1,369	1,339	1,339	1,354	1,339	1,384	1,387	1,343	1,349
Fr 24.01.2014	1,353	1,374	1,339	1,338	1,364	1,339	1,389	1,389	1,339	1,349
Sa 25.01.2014	1,333	1,354	1,319	1,319	1,344	1,321	1,367	1,364	1,319	1,329
So 26.01.2014	1,321	1,344	1,309	1,299	1,326	1,316	1,359	1,359	1,307	1,317
Mo 27.01.2014	1,349	1,359	1,334	1,329	1,341	1,339	1,379	1,379	1,339	1,344
Di 28.01.2014	1,349	1,359	1,339	1,329	1,344	1,334	1,384	1,376	1,339	1,344
Mi 29.01.2014	1,349	1,364	1,336	1,329	1,344	1,334	1,383	1,376	1,339	1,344
Do 30.01.2014	1,344	1,366	1,334	1,334	1,344	1,334	1,381	1,363	1,339	1,344
Fr 31.01.2014	1,349	1,369	1,339	1,336	1,349	1,334	1,389	1,354	1,344	1,345
Sa 01.02.2014	1,329	1,347	1,320	1,319	1,326	1,319	1,369	1,349	1,321	1,327
So 02.02.2014	1,269	1,339	1,311	1,309	1,315	1,309	1,353	1,329	1,314	1,319
Mo 03.02.2014	1,339	1,352	1,334	1,334	1,339	1,329	1,379	1,364	1,339	1,341
Di 04.02.2014	1,349	1,368	1,336	1,342	1,346	1,331	1,389	1,364	1,344	1,347
Mi 05.02.2014	1,344	1,374	1,337	1,339	1,349	1,331	1,389	1,379	1,343	1,349
Do 06.02.2014	1,339	1,359	1,329	1,329	1,349	1,328	1,379	1,368	1,339	1,344
Fr 07.02.2014	1,349	1,364	1,339	1,339	1,353	1,336	1,387	1,374	1,349	1,348
Sa 08.02.2014	1,327	1,350	1,322	1,327	1,334	1,317	1,369	1,364	1,335	1,333
So 09.02.2014	1,319	1,341	1,316	1,314	1,322	1,311	1,359	1,359	1,322	1,323
Mo 10.02.2014	1,354	1,369	1,344	1,339	1,349	1,339	1,387	1,384	1,349	1,349
Di 11.02.2014	1,359	1,374	1,351	1,344	1,359	1,344	1,392	1,394	1,354	1,357
Mi 12.02.2014	1,359	1,379	1,351	1,344	1,349	1,345	1,394	1,391	1,359	1,358
Do 13.02.2014	1,358	1,379	1,352	1,349	1,359	1,344	1,389	1,398	1,359	1,359
Fr 14.02.2014	1,358	1,384	1,356	1,349	1,367	1,349	1,389	1,399	1,359	1,362
Sa 15.02.2014	1,333	1,370	1,337	1,329	1,337	1,327	1,379	1,389	1,339	1,339
So 16.02.2014	1,337	1,365	1,327	1,317	1,339	1,326	1,367	1,386	1,327	1,331
Mo 17.02.2014	1,356	1,374	1,349	1,344	1,349	1,349	1,388	1,399	1,354	1,357

Di 18.02.2014	1,357	1,369	1,349	1,348	1,358	1,348	1,389	1,397	1,356	1,358
Mi 19.02.2014	1,359	1,372	1,349	1,345	1,368	1,349	1,397	1,399	1,354	1,359
Do 20.02.2014	1,359	1,383	1,354	1,349	1,369	1,348	1,399	1,399	1,364	1,362
Fr 21.02.2014	1,359	1,387	1,359	1,351	1,376	1,348	1,399	1,399	1,365	1,365
Sa 22.02.2014	1,348	1,379	1,339	1,329	1,356	1,335	1,381	1,389	1,345	1,349
So 23.02.2014	1,335	1,372	1,329	1,319	1,339	1,325	1,374	1,384	1,331	1,343
Mo 24.02.2014	1,359	1,384	1,354	1,349	1,361	1,344	1,397	1,399	1,359	1,359
Di 25.02.2014	1,359	1,384	1,357	1,349	1,369	1,349	1,399	1,408	1,363	1,364
Mi 26.02.2014	1,359	1,384	1,358	1,349	1,373	1,349	1,399	1,399	1,364	1,364
Do 27.02.2014	1,359	1,384	1,359	1,349	1,378	1,348	1,399	1,404	1,368	1,368
Fr 28.02.2014	1,359	1,384	1,359	1,348	1,374	1,347	1,399	1,399	1,363	1,364
Sa 01.03.2014	1,329	1,354	1,335	1,324	1,342	1,329	1,384	1,389	1,335	1,343
So 02.03.2014	1,333	1,336	1,328	1,309	1,328	1,319	1,369	1,379	1,326	1,333
Mo 03.03.2014	1,356	1,366	1,349	1,344	1,353	1,349	1,399	1,399	1,348	1,358
Di 04.03.2014	1,359	1,384	1,359	1,359	1,375	1,350	1,399	1,408	1,364	1,369
Mi 05.03.2014	1,359	1,379	1,354	1,349	1,369	1,349	1,398	1,404	1,353	1,359
Do 06.03.2014	1,358	1,381	1,354	1,346	1,364	1,348	1,399	1,388	1,350	1,359
Fr 07.03.2014	1,363	1,379	1,358	1,352	1,379	1,349	1,398	1,382	1,359	1,367
Sa 08.03.2014	1,343	1,371	1,340	1,325	1,349	1,333	1,380	1,371	1,344	1,348
So 09.03.2014	1,341	1,355	1,329	1,323	1,340	1,329	1,364	1,378	1,324	1,338
Mo 10.03.2014	1,359	1,372	1,349	1,343	1,353	1,343	1,383	1,393	1,349	1,354
Di 11.03.2014	1,351	1,374	1,344	1,339	1,353	1,338	1,389	1,384	1,349	1,352
Mi 12.03.2014	1,349	1,374	1,344	1,337	1,348	1,334	1,389	1,389	1,348	1,349
Do 13.03.2014	1,344	1,374	1,340	1,335	1,349	1,331	1,389	1,388	1,345	1,349
Fr 14.03.2014	1,339	1,374	1,341	1,334	1,346	1,334	1,389	1,389	1,344	1,349
Sa 15.03.2014	1,323	1,363	1,324	1,319	1,329	1,320	1,363	1,379	1,332	1,332
So 16.03.2014	1,316	1,353	1,314	1,311	1,314	1,313	1,344	1,359	1,309	1,319
Mo 17.03.2014	1,345	1,364	1,334	1,329	1,330	1,330	1,374	1,379	1,339	1,343
Di 18.03.2014	1,339	1,364	1,334	1,328	1,334	1,329	1,379	1,354	1,339	1,339
Mi 19.03.2014	1,339	1,364	1,329	1,319	1,326	1,324	1,379	1,359	1,334	1,336
Do 20.03.2014	1,344	1,354	1,329	1,319	1,332	1,326	1,379	1,349	1,334	1,338
Fr 21.03.2014	1,344	1,365	1,338	1,328	1,339	1,329	1,389	1,354	1,345	1,341
Sa 22.03.2014	1,329	1,354	1,319	1,304	1,319	1,314	1,368	1,342	1,324	1,324
So 23.03.2014	1,323	1,347	1,313	1,293	1,309	1,308	1,356	1,329	1,313	1,314
Mo 24.03.2014	1,349	1,364	1,336	1,329	1,329	1,331	1,374	1,359	1,339	1,339
Di 25.03.2014	1,349	1,374	1,343	1,334	1,348	1,334	1,382	1,364	1,339	1,349
Mi 26.03.2014	1,356	1,376	1,349	1,334	1,351	1,334	1,384	1,361	1,349	1,349
Do 27.03.2014	1,349	1,379	1,348	1,339	1,355	1,334	1,389	1,364	1,351	1,349
Fr 28.03.2014	1,359	1,384	1,349	1,344	1,364	1,344	1,394	1,373	1,359	1,359
Sa 29.03.2014	1,349	1,374	1,333	1,317	1,339	1,333	1,383	1,359	1,339	1,339
So 30.03.2014	1,319	1,359	1,324	1,304	1,323	1,324	1,369	1,349	1,334	1,328
Mo 31.03.2014	1,359	1,381	1,349	1,339	1,346	1,339	1,394	1,384	1,359	1,354

4.4. Entwicklung Median für "Super" Preisen

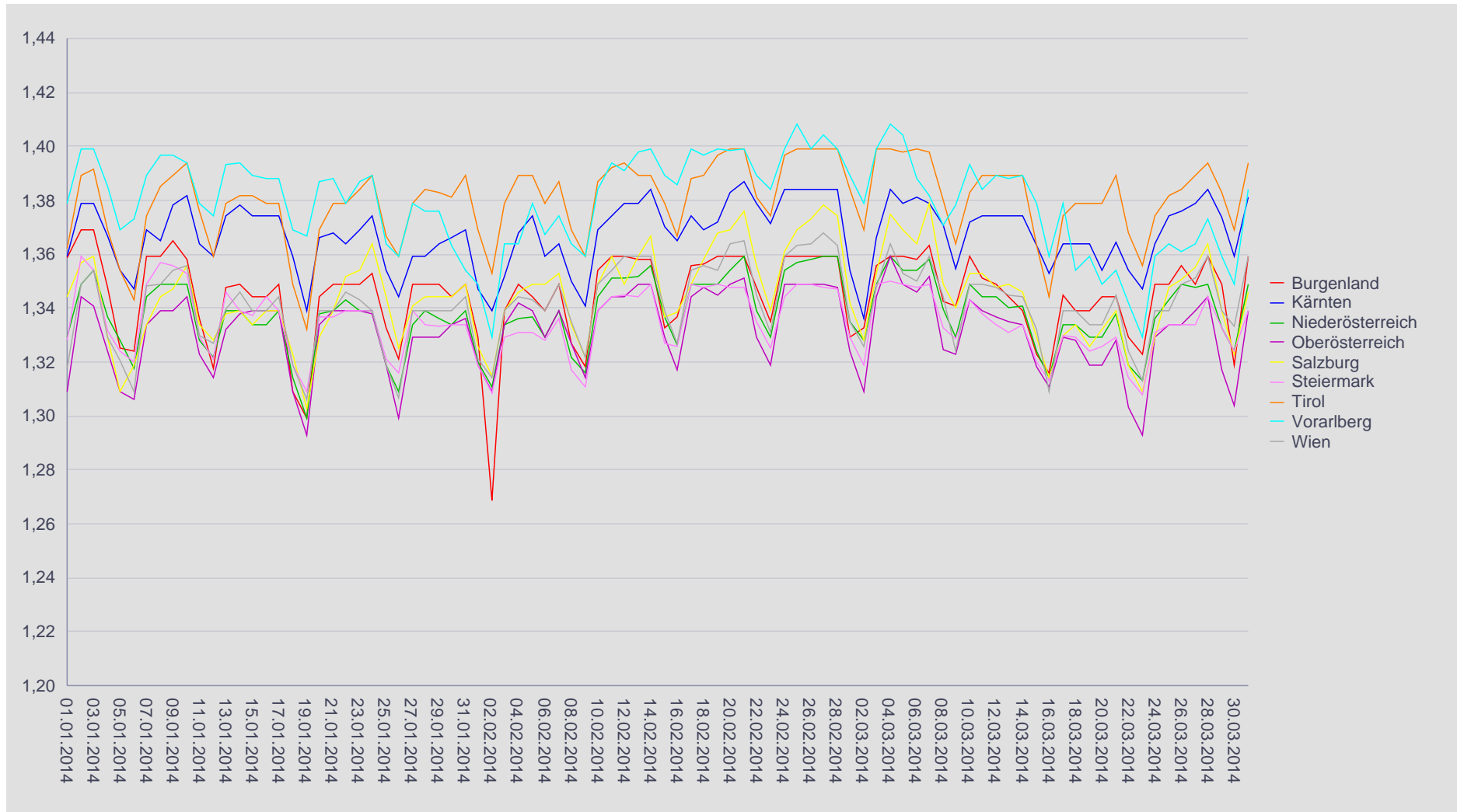

Spritpreisdatenbank – Report

Berichtszeitraum 1. Januar 2014 - 31. März 2014



5.1. Entwicklung der Kennzahlen nach Bezirken für "Diesel"

DIESEL	Bezirk	Anzahl der Tankstellen	Anzahl der Änderungen (Häufigkeit)	durchschn. Häufigkeit	Preise in €/Lit.				Preisband	
					Mittelwert	Median	1. Quartil	3. Quartil	€/Liter	in %
Burgenland	Eisenstadt (Stadt, Umgebung) und Rust (Stadt)	26	2.188	84,15	1,332	1,334	1,329	1,363	0,034	2,56%
Burgenland	Güssing und Jennersdorf	24	1.254	52,25	1,317	1,318	1,329	1,363	0,034	2,56%
Burgenland	Mattersburg	17	1.239	72,88	1,307	1,304	1,329	1,363	0,034	2,56%
Burgenland	Neusiedl am See	39	1.498	38,41	1,324	1,326	1,329	1,363	0,034	2,56%
Burgenland	Oberpullendorf	11	236	21,45	1,332	1,326	1,329	1,363	0,034	2,56%
Burgenland	Oberwart	23	1.172	50,96	1,345	1,344	1,329	1,363	0,034	2,56%
Kärnten	Feldkirchen	12	1.594	132,83	1,354	1,349	1,339	1,376	0,037	2,76%
Kärnten	Klagenfurt (Stadt und Land)	40	12.087	302,18	1,333	1,329	1,339	1,376	0,037	2,76%
Kärnten	Sankt Veit an der Glan	22	3.921	178,23	1,350	1,349	1,339	1,376	0,037	2,76%
Kärnten	Spittal an der Drau	28	3.927	140,25	1,357	1,356	1,339	1,376	0,037	2,76%
Kärnten	Villach Land	25	3.072	122,88	1,348	1,347	1,339	1,376	0,037	2,76%
Kärnten	Villach (Stadt)	19	5.271	277,42	1,343	1,344	1,339	1,376	0,037	2,76%
Kärnten	Völkermarkt	16	1.480	92,50	1,353	1,349	1,339	1,376	0,037	2,76%
Kärnten	Wolfsberg	16	4.481	280,06	1,351	1,349	1,339	1,376	0,037	2,76%
Niederösterreich	Amstetten und Waidhofen/Ybbs (Stadt)	47	7.685	163,51	1,326	1,326	1,329	1,379	0,050	3,76%
Niederösterreich	Baden	46	9.773	212,46	1,326	1,327	1,329	1,379	0,050	3,76%
Niederösterreich	Bruck an der Leitha	26	3.769	144,96	1,327	1,328	1,329	1,379	0,050	3,76%
Niederösterreich	Gänserndorf	41	4.487	109,44	1,338	1,336	1,329	1,379	0,050	3,76%
Niederösterreich	Gmünd	15	2.289	152,60	1,312	1,314	1,329	1,379	0,050	3,76%
Niederösterreich	Hollabrunn	35	1.881	53,74	1,347	1,339	1,329	1,379	0,050	3,76%
Niederösterreich	Horn	22	3.133	142,41	1,326	1,324	1,329	1,379	0,050	3,76%
Niederösterreich	Korneuburg	30	6.284	209,47	1,326	1,324	1,329	1,379	0,050	3,76%
Niederösterreich	Krems (Stadt und Land)	33	4.128	125,09	1,325	1,322	1,329	1,379	0,050	3,76%
Niederösterreich	Lilienfeld	11	1.524	138,55	1,326	1,319	1,329	1,379	0,050	3,76%
Niederösterreich	Melk	37	3.087	83,43	1,345	1,339	1,329	1,379	0,050	3,76%
Niederösterreich	Mistelbach	35	2.756	78,74	1,344	1,339	1,329	1,379	0,050	3,76%
Niederösterreich	Mödling	28	8.247	294,54	1,323	1,322	1,329	1,379	0,050	3,76%
Niederösterreich	Neunkirchen	29	1.666	57,45	1,347	1,344	1,329	1,379	0,050	3,76%
Niederösterreich	Sankt Pölten (Land)	32	4.325	135,16	1,326	1,322	1,329	1,379	0,050	3,76%
Niederösterreich	Sankt Pölten (Stadt)	18	5.226	290,33	1,328	1,324	1,329	1,379	0,050	3,76%
Niederösterreich	Scheibbs	16	667	41,69	1,348	1,349	1,329	1,379	0,050	3,76%

Spritpreisdatenbank – Report

Berichtszeitraum 1. Januar 2014 - 31. März 2014



5.1. Entwicklung der Kennzahlen nach Bezirken für "Diesel"

DIESEL	Bezirk	Anzahl der Tankstellen	Anzahl der Änderungen (Häufigkeit)	durchschn. Häufigkeit	Preise in €/Lit.				Preisband	
					Mittelwert	Median	1. Quartil	3. Quartil	€/Liter	in %
Niederösterreich	Tulln	29	3.422	118,00	1,325	1,321	1,329	1,379	0,050	3,76%
Niederösterreich	Waidhofen an der Thaya	11	229	20,82	1,314	1,319	1,329	1,379	0,050	3,76%
Niederösterreich	Wien - Umgebung	34	7.449	219,09	1,325	1,324	1,329	1,379	0,050	3,76%
Niederösterreich	Wiener Neustadt(Land)	15	2.501	166,73	1,324	1,324	1,329	1,379	0,050	3,76%
Niederösterreich	Wiener Neustadt(Stadt)	15	5.788	385,87	1,324	1,323	1,329	1,379	0,050	3,76%
Niederösterreich	Zwettl	39	4.530	116,15	1,297	1,295	1,329	1,379	0,050	3,76%
Oberösterreich	Braunau am Inn	41	3.957	96,51	1,318	1,319	1,339	1,374	0,035	2,61%
Oberösterreich	Eferding	16	656	41,00	1,328	1,329	1,339	1,374	0,035	2,61%
Oberösterreich	Freistadt	38	3.798	99,95	1,329	1,329	1,339	1,374	0,035	2,61%
Oberösterreich	Gmunden	32	8.020	250,62	1,329	1,329	1,339	1,374	0,035	2,61%
Oberösterreich	Grieskirchen	34	1.564	46,00	1,317	1,319	1,339	1,374	0,035	2,61%
Oberösterreich	Kirchdorf an der Krems	34	3.674	108,06	1,318	1,319	1,339	1,374	0,035	2,61%
Oberösterreich	Linz - Land	35	8.280	236,57	1,325	1,323	1,339	1,374	0,035	2,61%
Oberösterreich	Linz(Stadt)	42	13.154	313,19	1,325	1,323	1,339	1,374	0,035	2,61%
Oberösterreich	Perg	26	2.276	87,54	1,321	1,319	1,339	1,374	0,035	2,61%
Oberösterreich	Ried im Innkreis	24	3.920	163,33	1,313	1,312	1,339	1,374	0,035	2,61%
Oberösterreich	Rohrbach	28	1.776	63,43	1,357	1,359	1,339	1,374	0,035	2,61%
Oberösterreich	Schärding	32	3.276	102,38	1,303	1,299	1,339	1,374	0,035	2,61%
Oberösterreich	Steyr (Stadt und Land)	32	5.409	169,03	1,317	1,318	1,339	1,374	0,035	2,61%
Oberösterreich	Urfahr-Umgebung	24	3.012	125,50	1,330	1,329	1,339	1,374	0,035	2,61%
Oberösterreich	Vöcklabruck	49	8.269	168,76	1,325	1,323	1,339	1,374	0,035	2,61%
Oberösterreich	Wels (Stadt und Land)	37	8.001	216,24	1,310	1,309	1,339	1,374	0,035	2,61%
Salzburg	Hallein	17	4.521	265,94	1,334	1,334	1,379	1,419	0,040	2,90%
Salzburg	Salzburg - Umgebung	30	5.663	188,77	1,325	1,323	1,379	1,419	0,040	2,90%
Salzburg	Salzburg(Stadt)	49	13.128	267,92	1,319	1,319	1,379	1,419	0,040	2,90%
Salzburg	Sankt Johann im Pongau	32	6.815	212,97	1,342	1,339	1,379	1,419	0,040	2,90%
Salzburg	Tamsweg	10	908	90,80	1,399	1,394	1,379	1,419	0,040	2,90%
Salzburg	Zell am See	40	6.740	168,50	1,352	1,349	1,379	1,419	0,040	2,90%
Steiermark	Bruck an der Mur	24	3.969	165,38	1,312	1,304	1,317	1,358	0,041	3,11%
Steiermark	Deutschlandsberg	34	3.232	95,06	1,325	1,323	1,317	1,358	0,041	3,11%
Steiermark	Feldbach	33	3.498	106,00	1,335	1,329	1,317	1,358	0,041	3,11%

Spritpreisdatenbank – Report

Berichtszeitraum 1. Januar 2014 - 31. März 2014



5.1. Entwicklung der Kennzahlen nach Bezirken für "Diesel"

DIESEL	Bezirk	Anzahl der Tankstellen	Anzahl der Änderungen (Häufigkeit)	durchschn. Häufigkeit	Preise in €/Lit.				Preisband	
					Mittelwert	Median	1. Quartil	3. Quartil	€/Liter	in %
Steiermark	Fürstenfeld	19	1.222	64,32	1,315	1,309	1,317	1,358	0,041	3,11%
Steiermark	Graz - Umgebung	35	6.007	171,63	1,318	1,318	1,317	1,358	0,041	3,11%
Steiermark	Graz (Stadt)	61	13.799	226,21	1,320	1,318	1,317	1,358	0,041	3,11%
Steiermark	Hartberg	51	4.672	91,61	1,320	1,319	1,317	1,358	0,041	3,11%
Steiermark	Leibnitz	31	5.405	174,35	1,325	1,322	1,317	1,358	0,041	3,11%
Steiermark	Leoben	21	3.986	189,81	1,316	1,319	1,317	1,358	0,041	3,11%
Steiermark	Liezen	41	6.736	164,29	1,314	1,309	1,317	1,358	0,041	3,11%
Steiermark	Murau	15	2.551	170,07	1,319	1,319	1,317	1,358	0,041	3,11%
Steiermark	Murtal	26	5.912	227,38	1,304	1,295	1,317	1,358	0,041	3,11%
Steiermark	Mürzzuschlag	13	1.880	144,62	1,322	1,319	1,317	1,358	0,041	3,11%
Steiermark	Radkersburg	15	226	15,07	1,325	1,322	1,317	1,358	0,041	3,11%
Steiermark	Voitsberg	21	2.759	131,38	1,308	1,307	1,317	1,358	0,041	3,11%
Steiermark	Weiz	44	4.278	97,23	1,335	1,329	1,317	1,358	0,041	3,11%
Tirol	Imst	24	3.506	146,08	1,385	1,384	1,364	1,409	0,045	3,30%
Tirol	Innsbruck-Land	56	7.345	131,16	1,383	1,379	1,364	1,409	0,045	3,30%
Tirol	Innsbruck-Stadt	30	7.691	256,37	1,379	1,379	1,364	1,409	0,045	3,30%
Tirol	Kitzbühel	31	5.298	170,90	1,368	1,369	1,364	1,409	0,045	3,30%
Tirol	Kufstein	39	8.650	221,79	1,337	1,334	1,364	1,409	0,045	3,30%
Tirol	Landeck	15	3.886	259,07	1,375	1,372	1,364	1,409	0,045	3,30%
Tirol	Lienz	18	5.582	310,11	1,359	1,354	1,364	1,409	0,045	3,30%
Tirol	Reutte	16	1.902	118,88	1,361	1,364	1,364	1,409	0,045	3,30%
Tirol	Schwaz	25	4.260	170,40	1,374	1,369	1,364	1,409	0,045	3,30%
Vorarlberg	Bludenz	16	2.193	137,06	1,390	1,389	1,373	1,409	0,036	2,62%
Vorarlberg	Bregenz	52	9.867	189,75	1,364	1,363	1,373	1,409	0,036	2,62%
Vorarlberg	Dornbirn	12	3.015	251,25	1,375	1,374	1,373	1,409	0,036	2,62%
Vorarlberg	Feldkirch	21	5.510	262,38	1,363	1,359	1,373	1,409	0,036	2,62%
Wien	Wien 1., 2., 3. und 4.	18	2.928	162,67	1,337	1,336	1,339	1,399	0,060	4,48%
Wien	Wien 10., Favoriten	13	3.628	279,08	1,340	1,339	1,339	1,399	0,060	4,48%
Wien	Wien 11., Simmering	18	7.600	422,22	1,317	1,318	1,339	1,399	0,060	4,48%
Wien	Wien 12., Meidling	14	3.601	257,21	1,335	1,332	1,339	1,399	0,060	4,48%
Wien	Wien 13. und 14.	14	2.782	198,71	1,331	1,324	1,339	1,399	0,060	4,48%

Spritpreisdatenbank – Report

Berichtszeitraum 1. Januar 2014 - 31. März 2014



5.1. Entwicklung der Kennzahlen nach Bezirken für "Diesel"

DIESEL	Bezirk	Anzahl der Tankstellen	Anzahl der Änderungen (Häufigkeit)	durchschn. Häufigkeit	Preise in €/Lit.				Preisband	
					Mittelwert	Median	1. Quartil	3. Quartil	€/Liter	in %
Wien	Wien 15., 16., 17., 18. und 19.	31	3.486	112,45	1,367	1,366	1,339	1,399	0,060	4,48%
Wien	Wien 20. und 21.	32	7.213	225,41	1,333	1,329	1,339	1,399	0,060	4,48%
Wien	Wien 22., Donaustadt	22	5.775	262,50	1,338	1,334	1,339	1,399	0,060	4,48%
Wien	Wien 23., Liesing	16	5.712	357,00	1,324	1,324	1,339	1,399	0,060	4,48%
Wien	Wien 5., 6., 7., 8. und 9.	11	840	76,36	1,337	1,339	1,339	1,399	0,060	4,48%
Gesamt		2.692	437.485	162,51	1,335	1,333	1,339	1,382	0,043	3,25%

Spritpreisdatenbank – Report

Berichtszeitraum 1. Januar 2014 - 31. März 2014



5.2. Entwicklung der Kennzahlen nach Bezirken für "Super"

SUPER	Bezirk	Anzahl der Tankstellen	Anzahl der Änderungen (Häufigkeit)	durchschn. Häufigkeit	Preise in €/Lit.				Preisband	
					Mittelwert	Median	1. Quartil	3. Quartil	€/Liter	in %
Burgenland	Eisenstadt (Stadt, Umgebung) und Rust (Stadt)	24	2.105	87,71	1,357	1,357	1,348	1,384	0,036	2,67%
Burgenland	Güssing und Jennersdorf	13	1.160	89,23	1,353	1,349	1,348	1,384	0,036	2,67%
Burgenland	Mattersburg	15	1.195	79,67	1,327	1,327	1,348	1,384	0,036	2,67%
Burgenland	Neusiedl am See	27	1.418	52,52	1,344	1,339	1,348	1,384	0,036	2,67%
Burgenland	Oberpullendorf	11	223	20,27	1,358	1,350	1,348	1,384	0,036	2,67%
Burgenland	Oberwart	19	1.160	61,05	1,364	1,366	1,348	1,384	0,036	2,67%
Kärnten	Feldkirchen	12	1.611	134,25	1,376	1,374	1,364	1,399	0,035	2,57%
Kärnten	Klagenfurt (Stadt und Land)	39	12.500	320,51	1,367	1,368	1,364	1,399	0,035	2,57%
Kärnten	Sankt Veit an der Glan	19	3.563	187,53	1,378	1,379	1,364	1,399	0,035	2,57%
Kärnten	Spittal an der Drau	27	3.953	146,41	1,374	1,374	1,364	1,399	0,035	2,57%
Kärnten	Villach Land	22	3.162	143,73	1,375	1,374	1,364	1,399	0,035	2,57%
Kärnten	Villach (Stadt)	19	5.209	274,16	1,367	1,364	1,364	1,399	0,035	2,57%
Kärnten	Völkermarkt	15	1.431	95,40	1,382	1,379	1,364	1,399	0,035	2,57%
Kärnten	Wolfsberg	15	4.300	286,67	1,378	1,379	1,364	1,399	0,035	2,57%
Niederösterreich	Amstetten und Waidhofen/Ybbs (Stadt)	45	7.562	168,04	1,338	1,339	1,349	1,399	0,050	3,71%
Niederösterreich	Baden	39	8.703	223,15	1,347	1,344	1,349	1,399	0,050	3,71%
Niederösterreich	Bruck an der Leitha	15	2.368	157,87	1,346	1,348	1,349	1,399	0,050	3,71%
Niederösterreich	Gänserndorf	29	3.679	126,86	1,355	1,354	1,349	1,399	0,050	3,71%
Niederösterreich	Gmünd	15	2.246	149,73	1,329	1,334	1,349	1,399	0,050	3,71%
Niederösterreich	Hollabrunn	21	1.720	81,90	1,365	1,359	1,349	1,399	0,050	3,71%
Niederösterreich	Horn	19	2.777	146,16	1,348	1,344	1,349	1,399	0,050	3,71%
Niederösterreich	Korneuburg	27	6.267	232,11	1,345	1,344	1,349	1,399	0,050	3,71%
Niederösterreich	Krems (Stadt und Land)	27	3.901	144,48	1,343	1,339	1,349	1,399	0,050	3,71%
Niederösterreich	Lilienfeld	10	1.531	153,10	1,343	1,335	1,349	1,399	0,050	3,71%
Niederösterreich	Melk	30	3.041	101,37	1,367	1,367	1,349	1,399	0,050	3,71%
Niederösterreich	Mistelbach	27	2.675	99,07	1,358	1,354	1,349	1,399	0,050	3,71%
Niederösterreich	Mödling	24	7.768	323,67	1,341	1,338	1,349	1,399	0,050	3,71%
Niederösterreich	Neunkirchen	26	1.617	62,19	1,361	1,359	1,349	1,399	0,050	3,71%
Niederösterreich	Sankt Pölten (Land)	30	4.265	142,17	1,348	1,346	1,349	1,399	0,050	3,71%
Niederösterreich	Sankt Pölten (Stadt)	16	5.218	326,12	1,349	1,347	1,349	1,399	0,050	3,71%
Niederösterreich	Scheibbs	15	644	42,93	1,376	1,369	1,349	1,399	0,050	3,71%

Spritpreisdatenbank – Report

Berichtszeitraum 1. Januar 2014 - 31. März 2014



5.2. Entwicklung der Kennzahlen nach Bezirken für "Super"

SUPER	Bezirk	Anzahl der Tankstellen	Anzahl der Änderungen (Häufigkeit)	durchschn. Häufigkeit	Preise in €/Lit.				Preisband	
					Mittelwert	Median	1. Quartil	3. Quartil	€/Liter	in %
Niederösterreich	Tulln	22	3.464	157,45	1,348	1,344	1,349	1,399	0,050	3,71%
Niederösterreich	Waidhofen an der Thaya	7	204	29,14	1,330	1,329	1,349	1,399	0,050	3,71%
Niederösterreich	Wien - Umgebung	30	6.696	223,20	1,341	1,339	1,349	1,399	0,050	3,71%
Niederösterreich	Wiener Neustadt(Land)	10	2.112	211,20	1,339	1,339	1,349	1,399	0,050	3,71%
Niederösterreich	Wiener Neustadt(Stadt)	15	5.744	382,93	1,339	1,338	1,349	1,399	0,050	3,71%
Niederösterreich	Zwettl	29	4.268	147,17	1,318	1,317	1,349	1,399	0,050	3,71%
Oberösterreich	Braunau am Inn	39	3.948	101,23	1,338	1,338	1,379	1,409	0,030	2,18%
Oberösterreich	Eferding	10	527	52,70	1,352	1,349	1,379	1,409	0,030	2,18%
Oberösterreich	Freistadt	36	3.389	94,14	1,348	1,349	1,379	1,409	0,030	2,18%
Oberösterreich	Gmunden	31	8.081	260,68	1,349	1,348	1,379	1,409	0,030	2,18%
Oberösterreich	Grieskirchen	31	1.565	50,48	1,335	1,339	1,379	1,409	0,030	2,18%
Oberösterreich	Kirchdorf an der Krems	28	3.574	127,64	1,336	1,334	1,379	1,409	0,030	2,18%
Oberösterreich	Linz - Land	35	8.308	237,37	1,337	1,334	1,379	1,409	0,030	2,18%
Oberösterreich	Linz(Stadt)	41	13.520	329,76	1,338	1,336	1,379	1,409	0,030	2,18%
Oberösterreich	Perg	19	2.066	108,74	1,334	1,334	1,379	1,409	0,030	2,18%
Oberösterreich	Ried im Innkreis	22	3.752	170,55	1,336	1,334	1,379	1,409	0,030	2,18%
Oberösterreich	Rohrbach	24	1.329	55,38	1,391	1,389	1,379	1,409	0,030	2,18%
Oberösterreich	Schärding	31	3.212	103,61	1,323	1,319	1,379	1,409	0,030	2,18%
Oberösterreich	Steyr (Stadt und Land)	28	5.278	188,50	1,335	1,333	1,379	1,409	0,030	2,18%
Oberösterreich	Urfahr-Umgebung	20	2.713	135,65	1,347	1,345	1,379	1,409	0,030	2,18%
Oberösterreich	Vöcklabruck	47	8.312	176,85	1,345	1,339	1,379	1,409	0,030	2,18%
Oberösterreich	Wels (Stadt und Land)	35	7.920	226,29	1,326	1,324	1,379	1,409	0,030	2,18%
Salzburg	Hallein	17	4.236	249,18	1,349	1,349	1,399	1,439	0,040	2,86%
Salzburg	Salzburg - Umgebung	30	5.526	184,20	1,343	1,339	1,399	1,439	0,040	2,86%
Salzburg	Salzburg(Stadt)	45	12.975	288,33	1,336	1,334	1,399	1,439	0,040	2,86%
Salzburg	Sankt Johann im Pongau	25	6.326	253,04	1,361	1,358	1,399	1,439	0,040	2,86%
Salzburg	Tamsweg	10	870	87,00	1,418	1,419	1,399	1,439	0,040	2,86%
Salzburg	Zell am See	35	6.723	192,09	1,372	1,369	1,399	1,439	0,040	2,86%
Steiermark	Bruck an der Mur	21	3.915	186,43	1,332	1,328	1,349	1,394	0,045	3,34%
Steiermark	Deutschlandsberg	27	2.747	101,74	1,347	1,346	1,349	1,394	0,045	3,34%
Steiermark	Feldbach	22	3.394	154,27	1,363	1,359	1,349	1,394	0,045	3,34%

Spritpreisdatenbank – Report

Berichtszeitraum 1. Januar 2014 - 31. März 2014



5.2. Entwicklung der Kennzahlen nach Bezirken für "Super"

SUPER	Bezirk	Anzahl der Tankstellen	Anzahl der Änderungen (Häufigkeit)	durchschn. Häufigkeit	Preise in €/Lit.				Preisband	
					Mittelwert	Median	1. Quartil	3. Quartil	€/Liter	in %
Steiermark	Fürstenfeld	16	1.114	69,62	1,358	1,349	1,349	1,394	0,045	3,34%
Steiermark	Graz - Umgebung	32	5.554	173,56	1,339	1,338	1,349	1,394	0,045	3,34%
Steiermark	Graz(Stadt)	61	13.693	224,48	1,341	1,339	1,349	1,394	0,045	3,34%
Steiermark	Hartberg	42	4.178	99,48	1,341	1,339	1,349	1,394	0,045	3,34%
Steiermark	Leibnitz	25	5.314	212,56	1,346	1,342	1,349	1,394	0,045	3,34%
Steiermark	Leoben	17	4.047	238,06	1,338	1,338	1,349	1,394	0,045	3,34%
Steiermark	Liezen	33	6.595	199,85	1,339	1,336	1,349	1,394	0,045	3,34%
Steiermark	Murau	13	2.458	189,08	1,340	1,339	1,349	1,394	0,045	3,34%
Steiermark	Murtal	24	5.685	236,88	1,324	1,318	1,349	1,394	0,045	3,34%
Steiermark	Mürzzuschlag	9	1.809	201,00	1,345	1,344	1,349	1,394	0,045	3,34%
Steiermark	Radkersburg	11	201	18,27	1,364	1,359	1,349	1,394	0,045	3,34%
Steiermark	Voitsberg	15	1.648	109,87	1,326	1,322	1,349	1,394	0,045	3,34%
Steiermark	Weiz	33	4.114	124,67	1,356	1,351	1,349	1,394	0,045	3,34%
Tirol	Imst	23	3.253	141,43	1,399	1,399	1,379	1,423	0,044	3,19%
Tirol	Innsbruck-Land	54	7.057	130,69	1,396	1,394	1,379	1,423	0,044	3,19%
Tirol	Innsbruck-Stadt	29	7.418	255,79	1,393	1,392	1,379	1,423	0,044	3,19%
Tirol	Kitzbühel	28	5.012	179,00	1,389	1,389	1,379	1,423	0,044	3,19%
Tirol	Kufstein	37	8.555	231,22	1,362	1,359	1,379	1,423	0,044	3,19%
Tirol	Landeck	15	3.786	252,40	1,387	1,384	1,379	1,423	0,044	3,19%
Tirol	Lienz	18	5.725	318,06	1,389	1,388	1,379	1,423	0,044	3,19%
Tirol	Reutte	16	1.765	110,31	1,383	1,384	1,379	1,423	0,044	3,19%
Tirol	Schwaz	24	4.157	173,21	1,388	1,389	1,379	1,423	0,044	3,19%
Vorarlberg	Bludenz	16	2.086	130,38	1,405	1,402	1,387	1,423	0,036	2,60%
Vorarlberg	Bregenz	43	9.544	221,95	1,382	1,379	1,387	1,423	0,036	2,60%
Vorarlberg	Dornbirn	10	2.685	268,50	1,390	1,389	1,387	1,423	0,036	2,60%
Vorarlberg	Feldkirch	20	5.322	266,10	1,382	1,384	1,387	1,423	0,036	2,60%
Wien	Wien 1., 2., 3. und 4.	18	2.898	161,00	1,353	1,349	1,364	1,419	0,055	4,03%
Wien	Wien 10., Favoriten	13	3.621	278,54	1,358	1,354	1,364	1,419	0,055	4,03%
Wien	Wien 11., Simmering	18	7.161	397,83	1,333	1,331	1,364	1,419	0,055	4,03%
Wien	Wien 12., Meidling	14	3.429	244,93	1,357	1,354	1,364	1,419	0,055	4,03%
Wien	Wien 13. und 14.	14	2.882	205,86	1,357	1,349	1,364	1,419	0,055	4,03%

Spritpreisdatenbank – Report

Berichtszeitraum 1. Januar 2014 - 31. März 2014



5.2. Entwicklung der Kennzahlen nach Bezirken für "Super"

SUPER	Bezirk	Anzahl der Tankstellen	Anzahl der Änderungen (Häufigkeit)	durchschn. Häufigkeit	Preise in €/Lit.				Preisband	
					Mittelwert	Median	1. Quartil	3. Quartil	€/Liter	in %
Wien	Wien 15., 16., 17., 18. und 19.	31	3.354	108,19	1,389	1,389	1,364	1,419	0,055	4,03%
Wien	Wien 20. und 21.	32	7.079	221,22	1,349	1,346	1,364	1,419	0,055	4,03%
Wien	Wien 22., Donaustadt	22	5.659	257,23	1,353	1,351	1,364	1,419	0,055	4,03%
Wien	Wien 23., Liesing	16	5.630	351,88	1,341	1,339	1,364	1,419	0,055	4,03%
Wien	Wien 5., 6., 7., 8. und 9.	11	831	75,55	1,356	1,354	1,364	1,419	0,055	4,03%
Gesamt		2.367	420.985	177,86	1,355	1,353	1,364	1,407	0,043	3,13%

Spritpreisdatenbank – Report

Berichtszeitraum 1. Januar 2014 - 31. März 2014



6. Häufigkeit der Preisänderungen durch Tankstellenbetreiber je Meldekanal nach Monaten

DIESEL	CSV	SMS	Web	Summe
JANUAR	121.295	4.452	28.348	154.095
FEBRUAR	111.911	3.976	25.827	141.714
MÄRZ	110.105	4.187	27.384	141.676
Gesamt	343.311	12.615	81.559	437.485

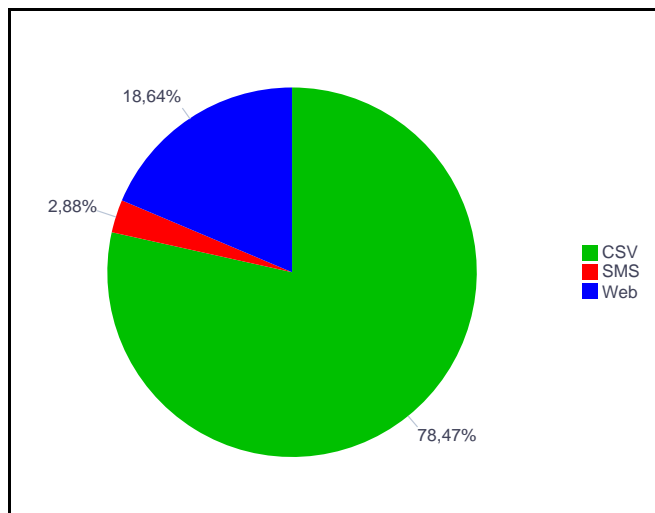

SUPER	CSV	SMS	Web	Summe
JANUAR	118.909	4.243	25.883	149.035
FEBRUAR	108.861	3.881	23.734	136.476
MÄRZ	106.375	3.931	25.168	135.474
Gesamt	334.145	12.055	74.785	420.985

