



AGSI-SPEICHERDATEN

SPEICHERDATEN EU | 2025

5-WOCHEN-BETRACHTUNG

Gasspeichermengen & Anteil der Speichermengen an der Jahresgasnachfrage

Datenstand: 08.12.2025

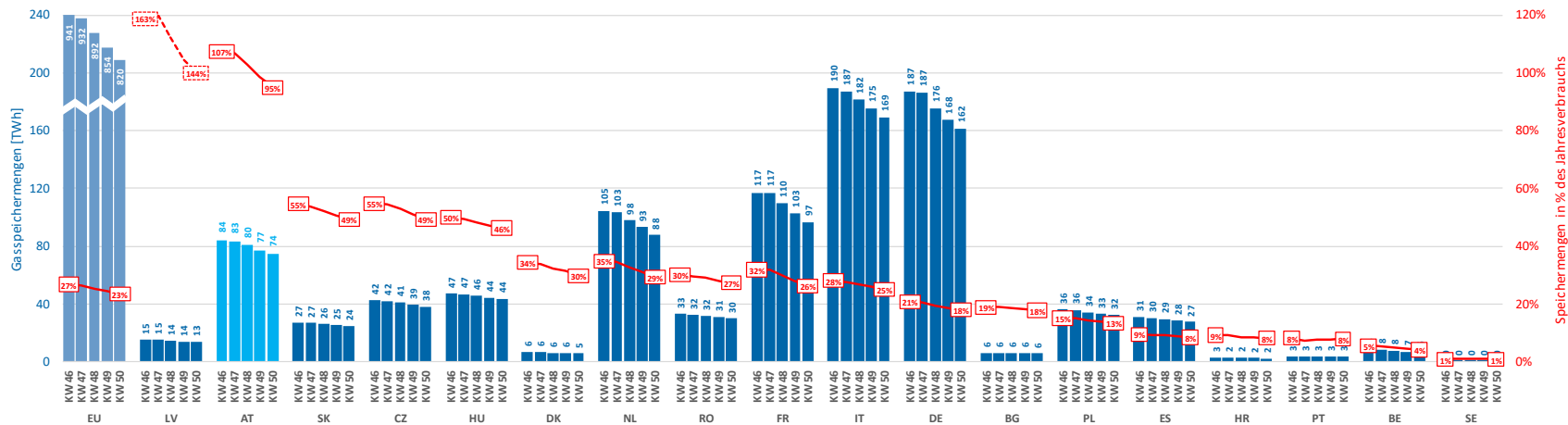

Anmerkung: Die Daten der Speichermengen und des Anteils der Speichermengen an der Jahresgasnachfrage beziehen sich immer auf den Wert am Montag der jeweiligen Kalenderwoche.

Datenquelle: agsi.gie.eu

EU	Europäische Union	HR	Kroatien	DE	Deutschland	NL	Niederlande	SK	Slowakei
AT	Österreich	CZ	Tschechien	HU	Ungarn	PL	Polen	ES	Spanien
BE	Belgien	DK	Dänemark	IT	Italien	PT	Portugal	SE	Schweden
BG	Bulgarien	FR	Frankreich	LV	Lettland	RO	Rumänien		

Anmerkung: Die Werte für ES sind mit Stand 08.12.2025 noch geschätzte Daten. Alle restlichen Werte sind bestätigte Daten.
Anmerkung zum Anteil der Speichermengen an der Jahresnachfrage: Die Basisdaten für den Verbrauch werden von AGSI aus dem Energy Institute Statistical Review of World Energy 2024 (Basisjahr 2023) entnommen und entsprechen damit nicht den aktuell beobachteten Jahresverbräuchen. Die angegebenen Werte können somit die Anteile unter- oder überschätzen.

SPEICHERDATEN EU | 2025

AKTUELLE KALENDERWOCHE

Gasspeichermengen & Anteil der Speichermengen an der Jahresgasnachfrage | Kalenderwoche 50

Datenstand: 08.12.2025

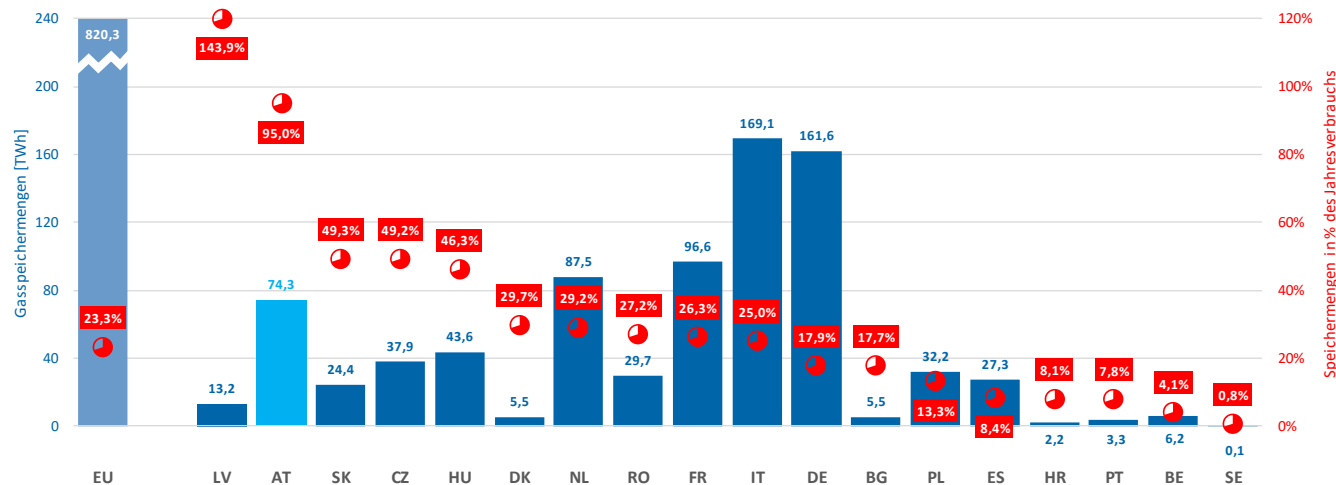

Anmerkung: Die Daten der Speichermengen und des Anteils der Speichermengen an der Jahresgasnachfrage beziehen sich immer auf den Wert am Montag der jeweiligen Kalenderwoche.

Datenquelle: agsi.gie.eu

EU	Europäische Union
AT	Österreich
BE	Belgien
BG	Bulgarien
HR	Kroatien
CZ	Tschechien
DK	Dänemark
FR	Frankreich
DE	Deutschland
HU	Ungarn
IT	Italien
LV	Lettland
NL	Niederlande
PL	Polen
PT	Portugal
RO	Rumänien
SK	Slowakei
ES	Spanien
SE	Schweden

Anmerkung: Die Werte für ES sind mit Stand 08.12.2025 noch geschätzte Daten. Alle restlichen Werte sind bestätigte Daten.
Anmerkung zum Anteil der Speichermengen an der Jahresnachfrage: Die Basisdaten für den Verbrauch werden von AGSI aus dem Energy Institute Statistical Review of World Energy 2024 (Basisjahr 2023) entnommen und entsprechen damit nicht den aktuell beobachteten Jahresverbräuchen. Die angegebenen Werte können somit die Anteile unter- oder überschätzen.

SPEICHERDATEN AT UND NACHBARLÄNDER

5-WOCHEN-BETRACHTUNG

Gasspeichermengen & Anteil der Speichermengen an der Jahresgasnachfrage

Datenstand: 08.12.2025

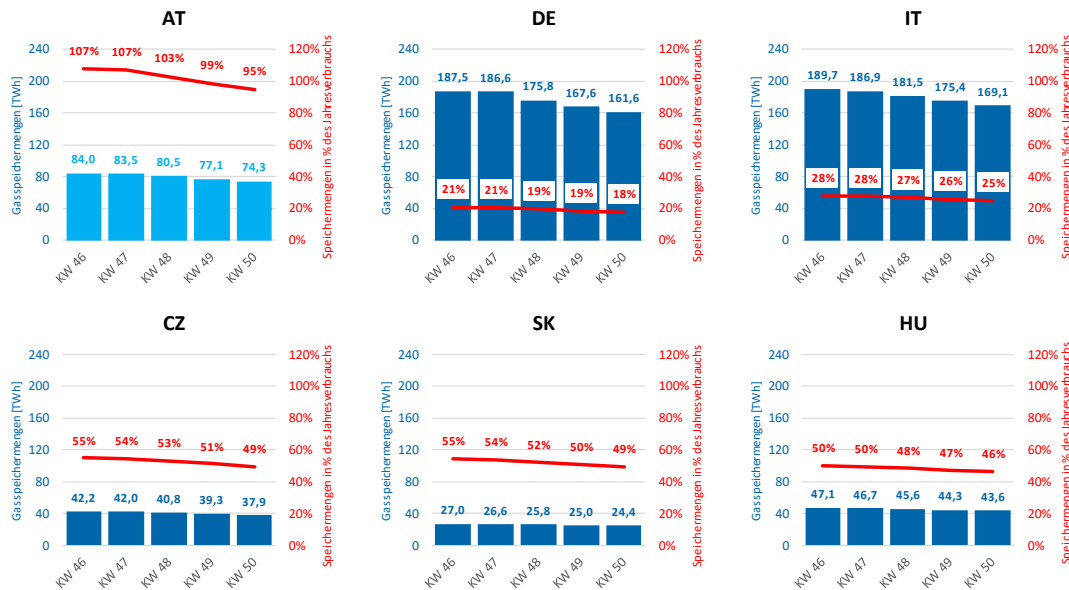

Anmerkung: Die Daten der Speichermengen und des Anteils der Speichermengen an der Jahresgasnachfrage beziehen sich immer auf den Wert am Montag der jeweiligen Kalenderwoche. | KW... Kalenderwoche

Datenquelle: agsi.gie.eu

EU	Europäische Union
AT	Österreich
BE	Belgien
BG	Bulgarien
HR	Kroatien
CZ	Tschechien
DK	Dänemark
FR	Frankreich
DE	Deutschland
HU	Ungarn
IT	Italien
LV	Lettland
NL	Niederlande
PL	Polen
PT	Portugal
RO	Rumänien
SK	Slowakei
ES	Spanien
SE	Schweden

Anmerkung zum Anteil der Speichermengen an der Jahresnachfrage: Die Basisdaten für den Verbrauch werden von AGSI aus dem Energy Institute Statistical Review of World Energy 2024 (Basisjahr 2023) entnommen und entsprechen damit nicht den aktuell beobachteten Jahresverbräuchen. Die angegebenen Werte können somit die Anteile unter- oder überschätzen.